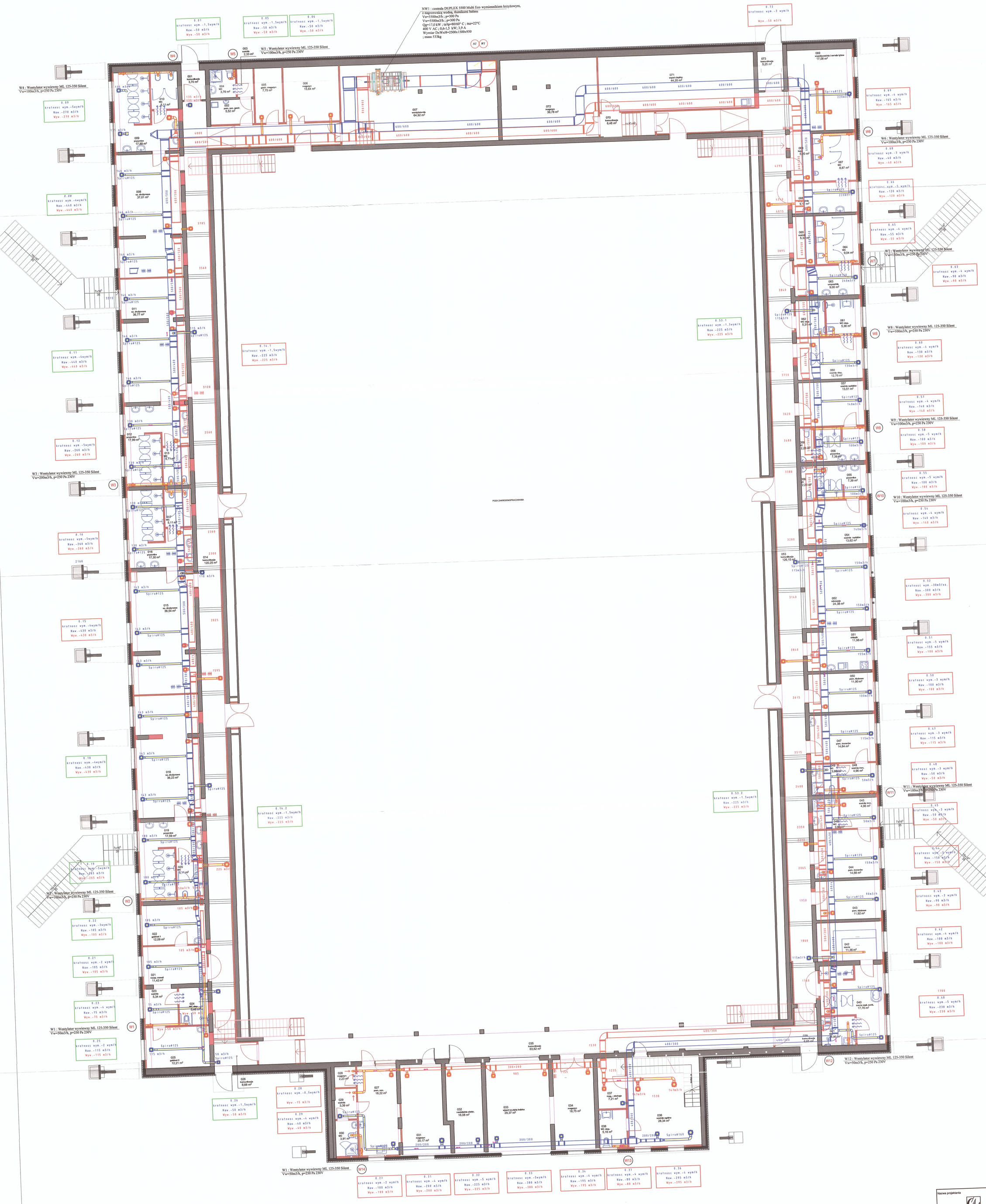

Nazwa projektanta

Pracownia Projektowa GJ
Jacek Głowacki

ul. Harcerska 11
62-600 Koło
tel.: 603271616
e-mail: jacekglowacki@onet.pl

Stadium: Roboty modernizacyjne w obrębie hali sportowej Miejskiego Ośrodka Sportu i Rekreacji przy ul. Wschodniej 2 w Zgierzu - Etap II.

Inwestor: Gmina Miasto Zgierz ul. Plac Jana Pawła II 16 95-100 Zgierz

Adres inwestycji: ul. Wschodnia 2, MOSiR Zgierz działki nr 332/1,

projekt budowlany

BRANŻA SA

Projektował: Data
mgr inż. Bartosz Kobuszewski
uprawnienia do projektowania bez ograniczeń
nr WKP/0126/POOK/09/2009 spec. projektowania i kierowania robotami budowlanymi bez ogr. w spec. instalacyjnej w zakresie sieci, instalacji i urządzeń cieplnych, wentylacyjnych, gazowych, wodociągowych i kanalizacji

Sprawdził: Data
mgr inż. Radosław Dziubczyński
uprawnienia do projektowania bez ograniczeń
nr WKP/0126/POOK/09/2009 spec. projektowania i kierowania robotami budowlanymi bez ogr. w spec. instalacyjnej w zakresie sieci, instalacji i urządzeń cieplnych, wentylacyjnych, gazowych, wodociągowych i kanalizacji

Opracował:
Inż. Jacek Głowacki

Skala rysunku: 1:1

Nazwa rysunku: Rzut prz – instalacja mechan

Status/Numer rysunku: S-2.