

1. DACHÓWKA CZERWONA KARPIÓWKA
2. TYNK CIENKOWARSTWOWY KOLOR "KEIM" 9295
3. STOLARKA OKIENNA KOLOR PERŁOWY
4. ELEMENTY STALOWE, PORĘCZE, RYNNY, RURY SPUSTOWE KOLOR ŻELIWNY
5. BONIOWANIA PODZIAŁY ISTNIEJĄCE GŁ. 2 cm TYNK CIENKOWARSTWOWY KOLOR "KEIM" 9295
6. STOLARKA DRZWIOWA DREWNIANA KOLOR PERŁOWY, OKUCIA KOLOR ŻELIWNY
7. PŁYTY KAMIEŃ NATURALNY
8. RENOWACJA SCHODÓW -STOPNICE KAMIEŃ NATURALNY

SPRAWDZIŁ

mgr inż. arch. Marek Karolczyk
specjalność architektoniczna
do projektowania bez ograniczeń
uprawnienia budowlane nr 7/R-028/005/07



PRAWA AUTORSKIE ZASTRZEŻENIE	PRACOWNIA ARCHITEKTONICZNA M				
	91-712 Łódź, ul. Nowopolska 16/1, tel. 656-23-69				
	Temat: PROJEKT REMONTU, PRZEBUDOWY I TERMOMODERNIZACJI BUDYNKU MUZEUM MIASTA ZGIERZA WRAZ Z ZAGOSPODAROWANIEM DZIAŁKI ZGIERZ, UL. J. H. DĄBROWSKIEGO 21 NR EWIDENCYJNY DZIAŁKI 42/5				
	Inwestor: MUZEUM MIASTA ZGIERZA ZGIERZ, UL. J. H. DĄBROWSKIEGO 21				
	Projektanci: mgr inż. arch. Małgorzata Chlewska-Grabara 285/94/Wł. mgr inż. arch. Jarosław Pawlak				
Temat rys.: ELEWACJA PD-WSCH					
Faza:	Branża:	Data:	Skala:	Nr rys.	
PROJ. BUDOWLANY	ARCHITEKTURA	03.2009r	1:100	9	

STAROSTWO POWIATOWE
w ZGIERZU
95 -100 Zgierz, ul. Sadowa 6A
tel. (42) 719 08 84

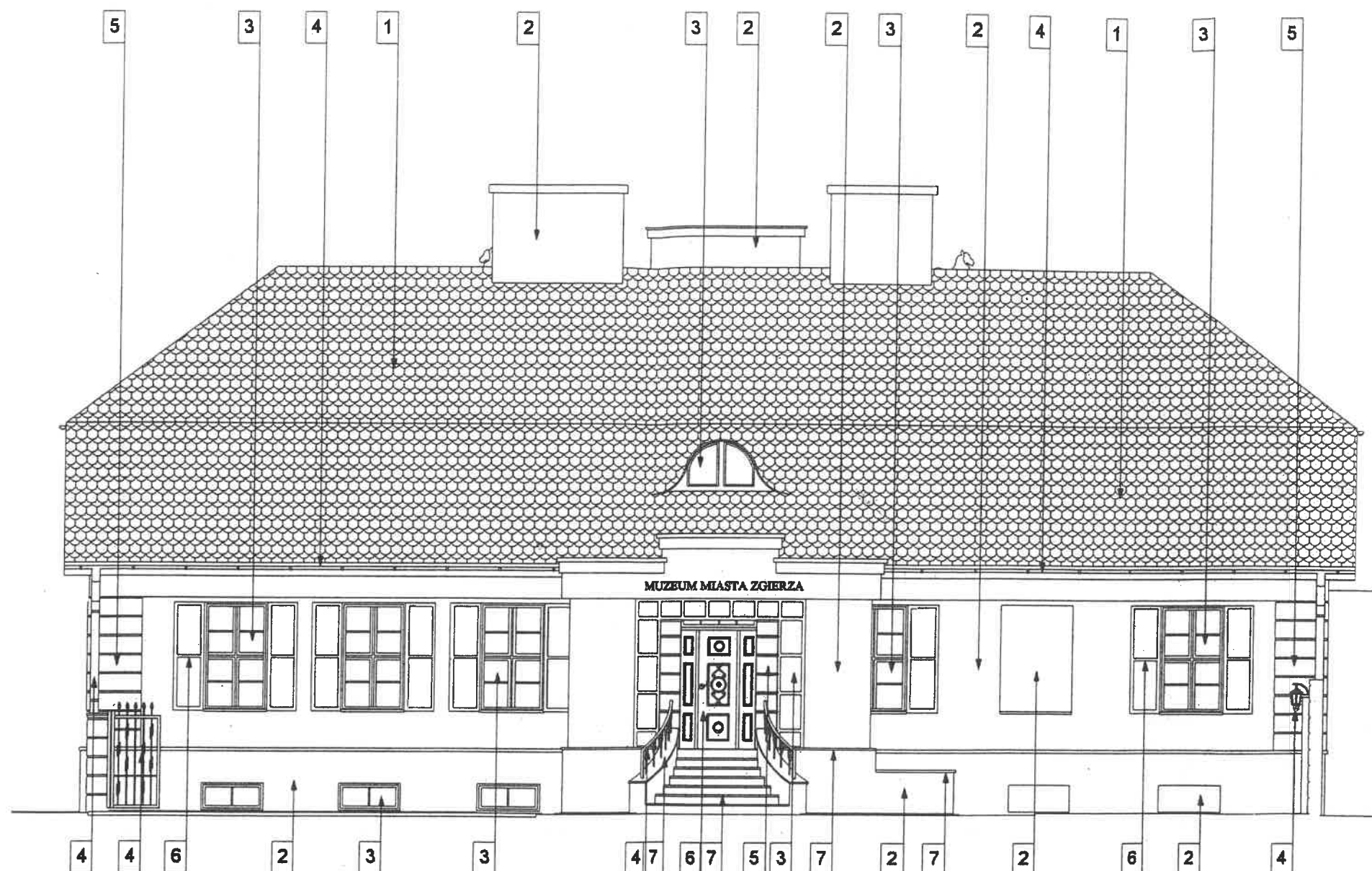

1. DACHÓWKA CZERWONA KARPIÓWKA
2. TYNK CIENKOWARSTWOWY KOLOR "KEIM" 9295
3. STOLARKA OKIENNA KOLOR PERŁOWY
4. ELEMENTY STALOWE, PORĘCZE, RYNNY, RURY SPUSTOWE KOLOR ŻELIWNY
5. BONIOWANIA PODZIAŁY ISTNIEJĄCE GŁ. 2 cm TYNK CIENKOWARSTWOWY KOLOR "KEIM" 9295
6. STOLARKA DRZWIOWA DREWNIANA KOLOR PERŁOWY, OKUCIA KOLOR ŻELIWNY
7. PŁYTY KAMIEŃ NATURALNY
8. RENOWACJA SCHODÓW -STOPNICE KAMIEŃ NATURALNY

SPRAWDZIŁ

mgr inż. arch. Marek Karolczyński
specjalność architektoniczna
do projektowania bez ograniczeń
uprawnienia budowlane nr 7/R-128/L014/07

M. MIASTA
CHLEWSKA-GRABARA
ARCH. TEXT
Nr upr. 15121/WŁ
z § 2 ust. 1 p. 1

PRAWA AUTORSKIE ZASTRZEŻONE	PRACOWNIA ARCHITEKTONICZNA M			
	91-712 Łódź, ul. Nowopolska 18/1, tel. 656-23-69			
	Temat: PROJEKT REMONTU, PRZEBUDOWY I TERMOMODERNIZACJI BUDYNKU MUZEUM MIASTA ZGIERZA WRAZ Z ZAGOSPODAROWANIEM DZIAŁKI ZGIERZ, UL. J. H. DĄBROWSKIEGO 21 NR EWIDENCYJNY DZIAŁKI 42/5			
	Inwestor: MUZEUM MIASTA ZGIERZA ZGIERZ, UL. J. H. DĄBROWSKIEGO 21			
	Projektanci: mgr inż. arch. Małgorzata Chlewska-Grabara 285/94/WŁ mgr inż. arch. Jarosław Pawlak			
	Temat rys.: ELEWACJA PN-ZACH			
Faza:	Branża:	Data:	Skala:	Nr rys.
PROJ. BUDOWLANY	ARCHITEKTURA	03.2009r	1:100	10

STAROSTWO POWIATOWE
w ZGIERZU
95 -100 Zgierz, ul. Sadowa 6A
tel. (42) 719 08 84



1. DACHÓWKA CZERWONA KARPIÓWKA
2. TYNK CIENKOWARSTWOWY KOLOR "KEIM" 9295
3. STOLARKA OKIENNA KOLOR PERŁOWY
4. ELEMENTY STALOWE, PORĘCZE, RYNNY, RURY SPUSTOWE KOLOR ŻELIWNY
5. BONIOWANIA PODZIAŁY ISTNIEJĄCE GŁ. 2 cm TYNK CIENKOWARSTWOWY KOLOR "KEIM" 9295
6. STOLARKA DRZWIOWA DREWNIANA KOLOR PERŁOWY, OKUCIA KOLOR ŻELIWNY
7. PŁYTY KAMIEŃ NATURALNY
8. RENOWACJA SCHODÓW -STOPNICE KAMIEŃ NATURALNY

SPRAWDZIŁ

mgr inż. arch. Marek Karolczyk
specjalność architektoniczna
do projektowania bez ograniczeń
uprawnienia budowlane nr 7/R-128/Łódź/07

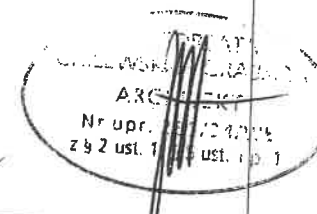

PRACOWNIA ARCHITEKTONICZNA M
91-712 Łódź, ul. Nowopolska 16/1, tel. 656-23-69

Temat: PROJEKT REMONTU, PRZEBUDOWY I TERMOMODERNIZACJI BUDYNKU
MUZEUM MIASTA ZGIERZA WRAZ Z ZAGOSPODAROWANIEM DZIAŁKI
ZGIERZ, UL. J. H. DĄBROWSKIEGO 21
NR EWIDENCYJNY DZIAŁKI 42/5

Inwestor: MUZEUM MIASTA ZGIERZA
ZGIERZ, UL. J. H. DĄBROWSKIEGO 21

Projektanci: mgr inż. arch. Małgorzata Chlewska-Grabara 285/94/Wł
mgr inż. arch. Jarosław Pawlak

Temat rys.: **ELEWACJA PN-WSCH**

Faza: PROJ. BUDOWLANY	Branża: ARCHITEKTURA	Data: 03.2009r	Skala: 1:100	Nr rys. 11
--------------------------	-------------------------	-------------------	-----------------	---------------

PRAWA AUTORSKIE ZASTRZEŻONE

STAROSTWO POWIATOWE
w ZGIERZU
95 -100 Zgierz, ul. Sadowa 6A
tel. (42) 719 08 84

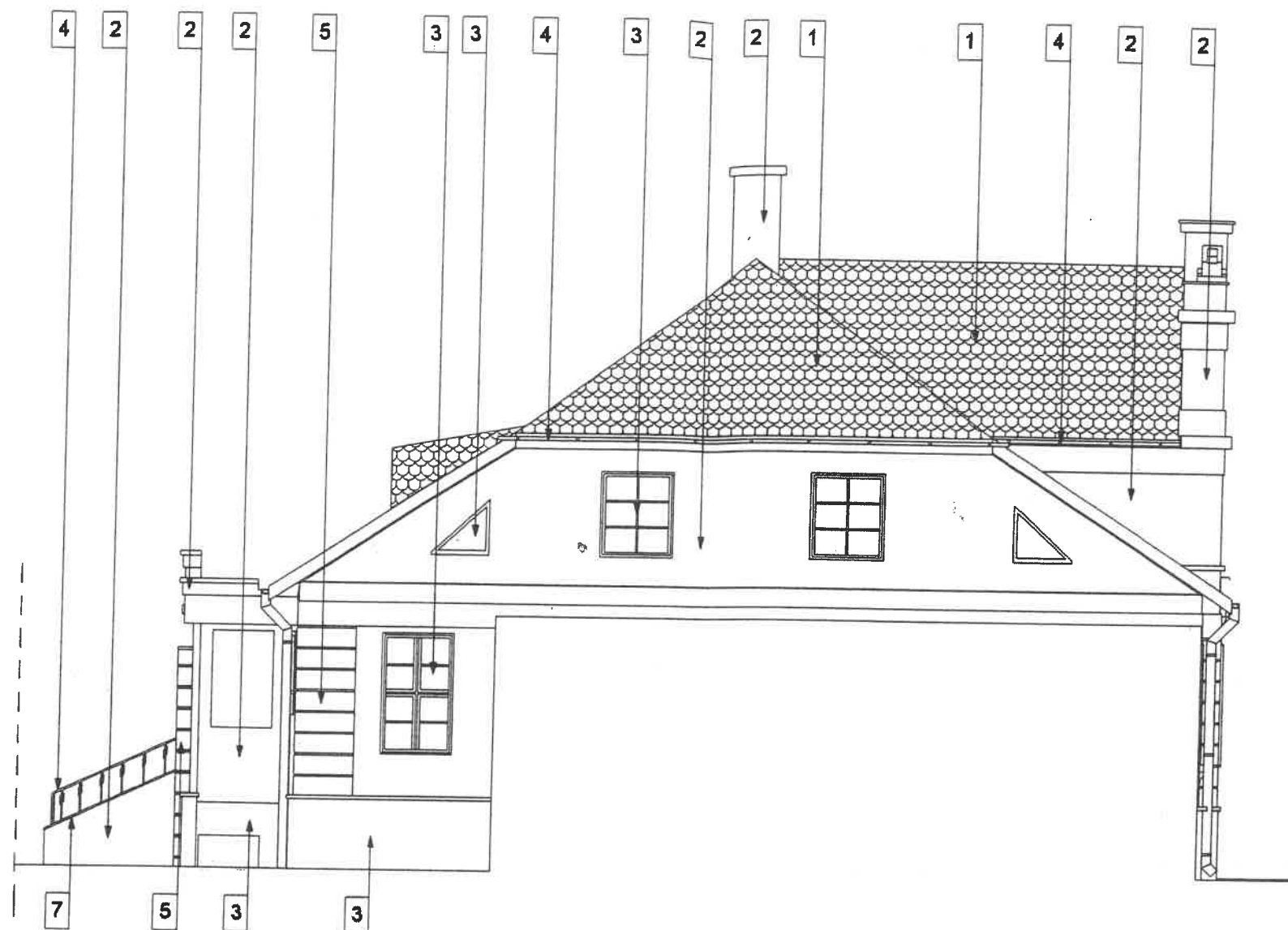

1. DACHÓWKA CZERWONA KARPIÓWKA
2. TYNK CIENKOWARSTWOWY KOLOR "KEIM" 9295
3. STOLARKA OKIENNA KOLOR PERŁOWY
4. ELEMENTY STALOWE, PORĘCZE, RYNNY, RURY SPUSTOWE KOLOR ŻELIWNY
5. BONIOWANIA PODZIAŁY ISTNIEJĄCE GŁ. 2 cm TYNK CIENKOWARSTWOWY KOLOR "KEIM" 9295
6. STOLARKA DRZWIOWA DREWNIANA KOLOR PERŁOWY, OKUCIA KOLOR ŻELIWNY
7. PŁYTY KAMIEŃ NATURALNY
8. RENOWACJA SCHODÓW -STOPNICE KAMIEŃ NATURALNY

SPRAWDZIŁ

mgr inż. arch. Marek Karolczyk
specjalność architektoniczna
do projektowania bez ograniczeń
uprawnienia budowlane nr 7/R-128/LDIA/07

REGISTRATA
CHYLEWSKA-GRABARA
ARCHIT.
Nr upr. 285/94/WŁ
z 9.2 ust. 1; 1.1 p. 1

PRAWA AUTORSKIE ZASTRZEŻONE	PRACOWNIA ARCHITEKTONICZNA M				
	91-712 Łódź, ul. Nowopolska 16/1, tel. 656-23-69				
	Temat: PROJEKT REMONTU, PRZEBUDOWY I TERMOMODERNIZACJI BUDYNKU MUZEUM MIASTA ZGIERZA WRAZ Z ZAGOSPODAROWANIEM DZIAŁKI ZGIERZ, UL. J. H. DĄBROWSKIEGO 21 NR EWIDENCYJNY DZIAŁKI 42/6				
	Inwestor: MUZEUM MIASTA ZGIERZA ZGIERZ, UL. J. H. DĄBROWSKIEGO 21				
	Projektanci: mgr inż. arch. Małgorzata Chylewska-Grabara 285/94/WŁ mgr inż. arch. Jarosław Pawlak				
Temat rys.: ELEWACJA PD-ZACH					
Faza: PROJ. BUDOWLANY	Branża: ARCHITEKTURA	Data: 03.2009	Skala: 1:100	Nr rys. 12	

OKNA ZEWNĘTRZNE

OKNA ZEWNĘTRZNE								STAROSTWO POWIATOWE w ZGIERZU 95-100 Zgierz, ul. Sądowa 6A tel. (42) 719 08 84	
oznaczenie na rzucie	O1	O2	O3	O4	O5	O6	O7		
schemat									
oznaczenie na rzucie								element z możliwością wyjęcia lub otwarcia na zewnątrz do umycia	
wymiary otworu w murze	113 50	116 200	116 140	92 92	133 150	186 150	125 60	316 280	
sposób otwierania				L	P				
piwnica	8	14							
przysiębie								1	
1 piętro			4	2	1	2	1	1	
suma	8	14	4	2	1	2	1	1	
UWAGI SZCZEGÓŁOWE:	szyba o współczynniku $U=1,1W/m^2K$ antywłamaniowe P4 profile DREWNO KOLOR PERŁOWY Parapety zewnętrzne okien wykonane z blachy aluminiowej (okapnik wysięg 3 cm) RAL 9006 lub blachy ocynkowanej LINDAB TYTAN CYNK klamki i okucia kolor ŻELIWNY GRUBE SZPROSY; ŚRODKOWY SŁUPEK STAŁY;							profile DREWNO KOLOR PERŁOWY szkło bezpieczne mgr inż. arch. Małgorzata Chłewska-Grabara specjalność: architektura do projektowania i nadzoru uprawnienia budowlane nr 7/R-178/LOA/07	

PRAWA AUTORSKIE ZASTRZEŻONE	PRACOWNIA ARCHITEKTONICZNA M			
	91-712 Łódź, ul. Nowopolska 18/1, tel. 658-23-69			
	Temat: PROJEKT REMONTU, PRZEBUDOWY I TERMOMODERNIZACJI BUDYNKU MUZEUM MIASTA ZGIERZA WRAZ Z ZAGOSPODAROWANIEM DZIAŁKI ZGIERZ, UL. J. H. DĄBROWSKIEGO 21 NR EVIDENCYJNY DZIAŁKI 42/9			
	Inwestor: MUZEUM MIASTA ZGIERZA ZGIERZ, UL. J.H. DĄBROWSKIEGO 21			
	Projektanci: mgr inż. arch. Małgorzata Chłewska-Grabara 285/94/WŁ. mgr inż. arch. Jarosław Pawlak			
	Temat rys.: ZESTAWIENIE OKIEN			
	Faza:	Branża:	Data:	Skala:
PROJ. BUDOWLANY	ARCHITEKTURA	03.2009r		13

DRZWI ZEWNĘTRZNE

DRZWI WEWNĘTRZNE

STAROSTWO POWIATOWE
w ZGIERZU
95 -100 Zgierz, ul. Sadowa 6A
tel. (42) 719 08 84

oznaczenie
na rzucie

D1

D2

D3

D4

D5

D6

schemat

rysunek
na rzucie

wymiary otworu
w murze s
h

wymiary w świetle
ościeżnicy s
h

kierunek otwierania

piwnica

przysiębie

1 piętro

suma

UWAGI:

zamykane

szyba o
współczynniku
 $U=1,1W/m^2K$
szyby O2
antywaraniowe P6
profile drewno w kolorze
perłowym

profile drewno w kolorze
perłowym

profile drewno
w kolorze złoty dąb

SPRAWDZIŁ

mgr inż. arch. Marek Karolczyk
specjalność architektoniczna
do projektowania bez ograniczeń
uprawnienia budowlane nr 7/R-28/01/07

MAŁGORZATA
CHILEWSKA GRABARA
ARCHITEKT
Nr upr. 205/04/Wł
z § 2 ust. 1; 205/04/Wł
z § 2 ust. 1 p. 1

PRACOWNIA ARCHITEKTONICZNA M

91-712 Łódź, ul. Nowopolska 18/1, tel. 658-23-89

Temat: PROJEKT REMONTU, PRZEBUDOWY I TERMOMODERNIZACJI BUDYNKU
MUZEUM MIASTA ZGIERZA WRAZ Z ZAGOSPODAROWANIEM DZIAŁKI
ZGIERZ, UL. J. H. DĄBROWSKIEGO 21
NR EVIDENCYJNY DZIAŁKI 42/6

Inwestor: MUZEUM MIASTA ZGIERZA
ZGIERZ, UL. J. H. DĄBROWSKIEGO 21

Projektanci: mgr inż. arch. Małgorzata Chilewska-Grabara 285/94/Wł.
mgr inż. arch. Jarosław Pawlak

Temat rys.: ZESTAWIENIE DRZWI

Faza: PROJ. BUDOWLANY Branża: ARCHITEKTURA Data: 03.2009r Skala: Nr rys. 14

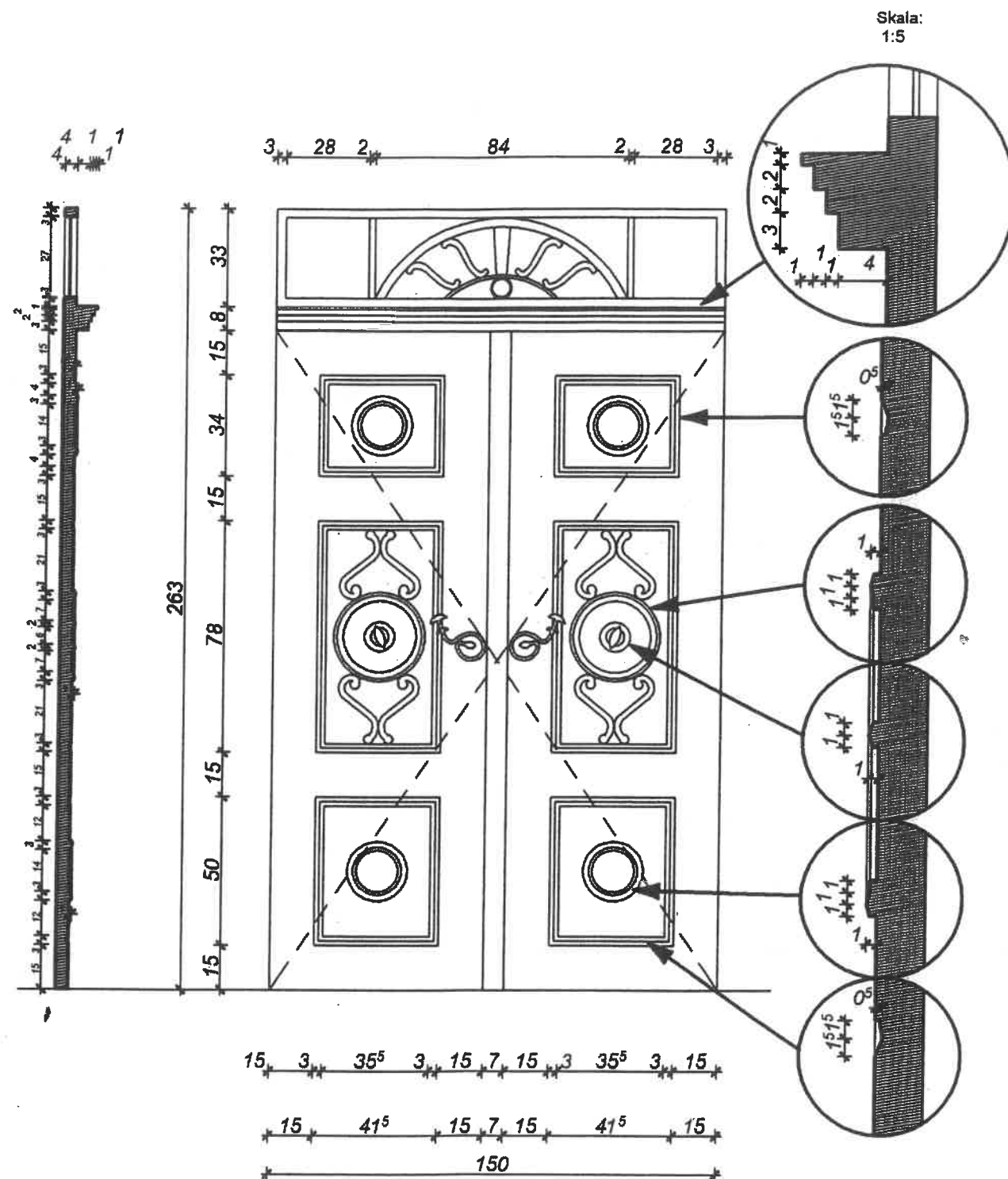

UWAGA:
PO WYBRANIU WYKONAWCY PROFILE DOCELOWE ZAAKCEPTOWAĆ
U WOJEWÓDZKIEGO KONSERWATORA ZABYTKÓW W ŁODZI

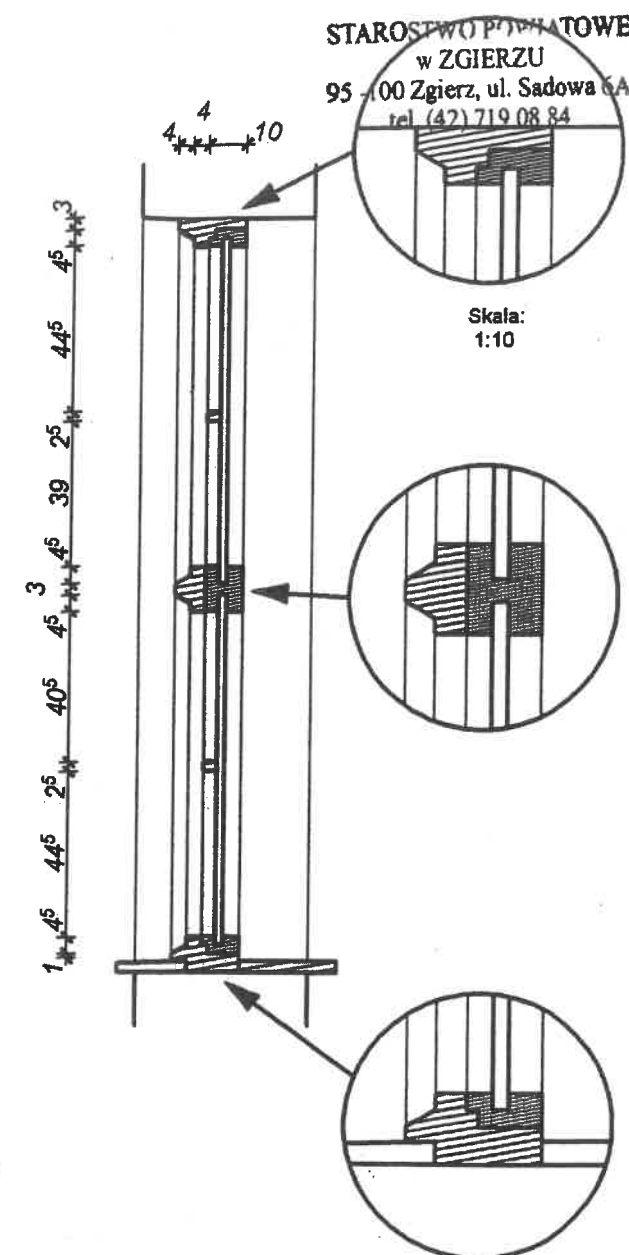
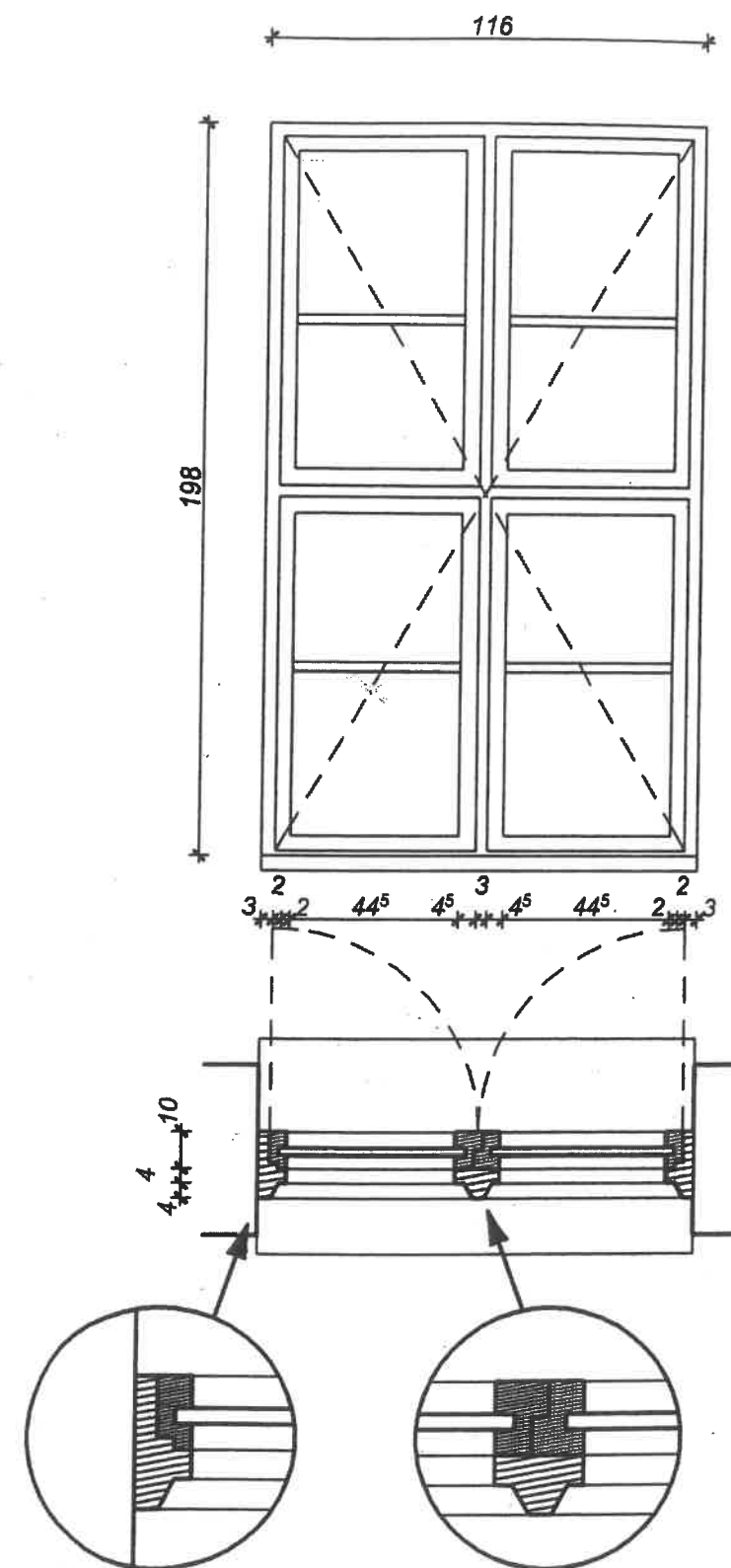

PROFIL STAŁY
 PROFIL OTWIERANY

SPRAWDZIŁ
mgr inż. arch. Marek Karolczyński
specjalność architektoniczna
do projektowania bez ograniczeń
uprawnienia budowlane: 7/R-28/D/07

PRAWA AUTORSKIE ZASTRZEŻONE

<h1 style="margin: 0;">PRACOWNIA ARCHITEKTONICZNA M</h1> <p style="margin: 0;">91-712 Łódź, ul. Nowopolska 16/1, tel. 656-23-69</p>				
Temat: PROJEKT REMONTU, PRZEBUDOWY I TERMOMODERNIZACJI BUDYNKU MUZEUM MIASTA ZGIERZA WRAZ Z ZAGOSPODAROWANIEM DZIAŁKI ZGIERZ, UL. J. H. DĄBROWSKIEGO 21 NR EWIDENCYJNY DZIAŁKI 42/5				
Inwestor: MUZEUM MIASTA ZGIERZA ZGIERZ, UL. J.H. DĄBROWSKIEGO 21				
Projektanci: mgr inż. arch. Małgorzata Chilewska-Grabara 285/94/WŁ mgr inż. arch. Jarosław Pawlak				
Temat rys.: DETALE OKNA O2 I DRZWI D1				
Faza: PROJ. BUDOWLANY	Branża: ARCHITEKTURA	Data: 03.2009	Skala: 1:20	Nr rys. 15

Technical drawing of a bridge deck cross-section. The drawing shows a 7x17 grid of reinforcement bars. The horizontal spacing between bars is 35 units, and the vertical spacing is 33 units. The total width of the deck is 267 units. The drawing includes curved reinforcement details on both sides, labeled R 387. The elevation of the top of the deck is -1,19, and the elevation of the bottom of the deck is ±0,00. The drawing also shows the reinforcement bars for the bridge piers and the abutments.



mgr inż. arch. Marek Karolczyk
specjalność architektoniczna
do projektowania bez ograniczeń
uprawnienia budowlane nr 7/R-128/L014/07

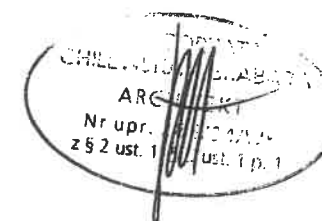

91-712 Łódź, ul. Nowopolska 16/1, tel. 656-23-69

Temat: PROJEKT REMONTU, PRZEBUDOWY I TERMOMODERNIZACJI BUDYNKU
MUZEUM MIASTA ZGIERZA WRAZ Z ZAGOSPODAROWANIEM DZIAŁKI
ZGIERZ, UL. J. H. DĄBROWSKIEGO 21
NR EWIDENCYJNY DZIAŁKI 42/5

Inwestor: MUZEUM MIASTA ZGIERZA
ZGIERZ, UL. J. H. DĄBROWSKIEGO 21

Projektanci: mgr inż. arch. Małgorzata Chlewska-Grabara 285/94/WŁ
mgr inż. arch. Jarosław Pawlak

Temat rys.: DETAL - BALUSTRADA SCHODÓW ZEWN.

Faza: PROJ. BUDOWLANY	Branża: ARCHITEKTURA	Data: 03 2009r	Skala: 1:25	Nr rys. 16
---------------------------------	--------------------------------	--------------------------	-----------------------	----------------------