

rys. nr: A\_04  
Rzut parteru - fragment 1

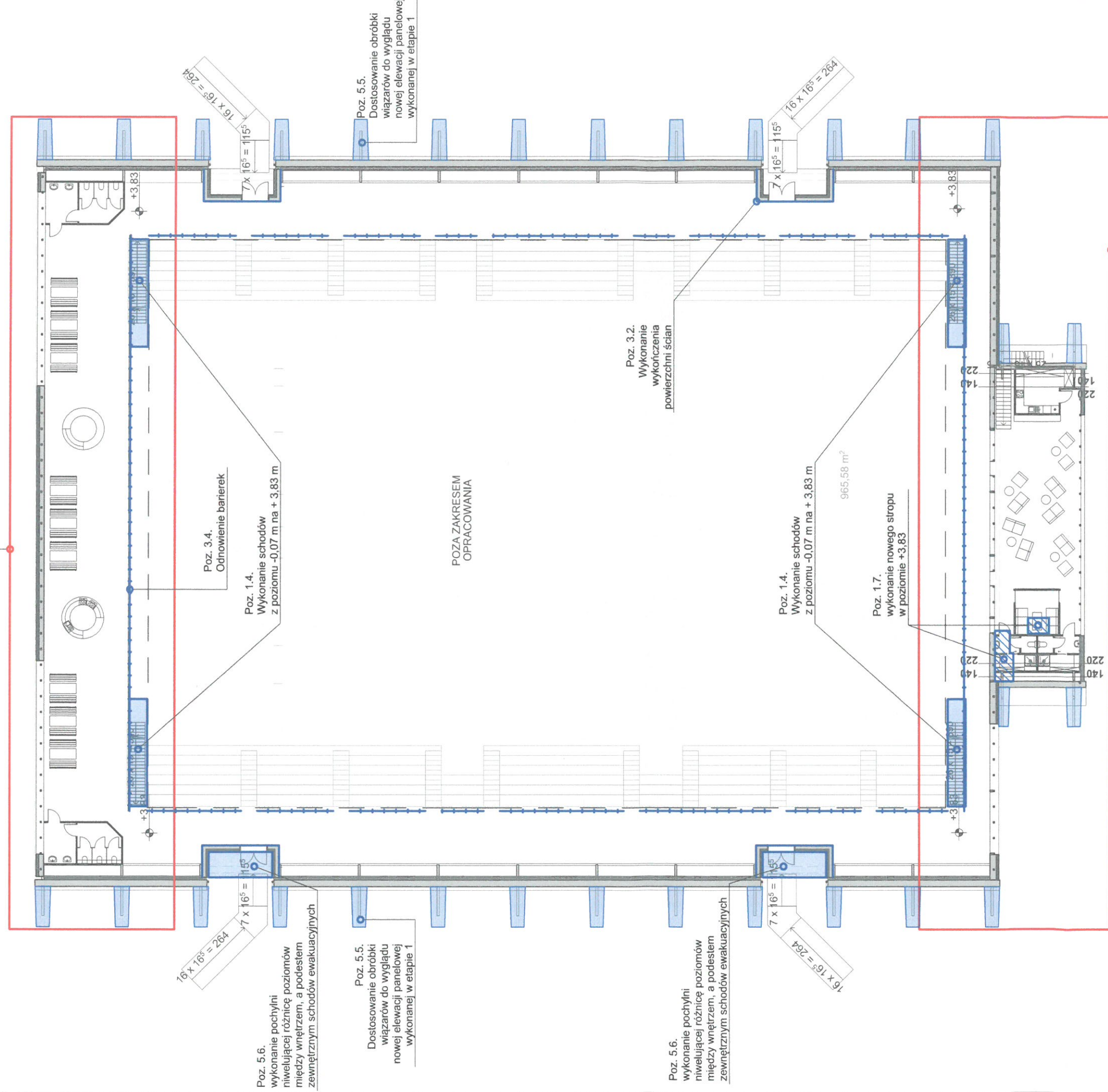

rys. nr: A\_04  
Rzut parteru - fragment 2

	Treść rysunku: <b>Piętro - lokalizacja robót</b> Faza: <b>Projekt budowlany</b>		skala: <b>1:300</b>	rys. nr: <b>A_03</b>
	FIRMA PROJEKTOWO-BUDOWLANA architekt Janusz Patora Zgierz, ul. Łódzka 113 tel. 602-49-67-68, januszpatora@gmail.com		branża: architektura	data: 02.2017
Temat opracowania: <b>Przebudowa pomieszczeń i wymiana instalacji wewnętrznych istniejącej hali sportowej</b>	Autor: arch. Janusz Patora	Imię i nazwisko: arch. Janusz Patora	Nr uprawnień: 435/89/WL	Podpis: 
Lokalizacja: Miejski Ośrodek Sportu i Rekreacji w Zgierzu ul. Wschodnia 2	Projektant: arch. Radosław Wardecki	Współpraca: arch. Katarzyna Renik	MA/069/13	
Inwestor: Gmina Miasto Zgierz Z siedzibą: Plac Jana Pawła II 16 95 – 100 Zgierz	Współpraca: arch. Krystian Trepczyński	Współpraca:		