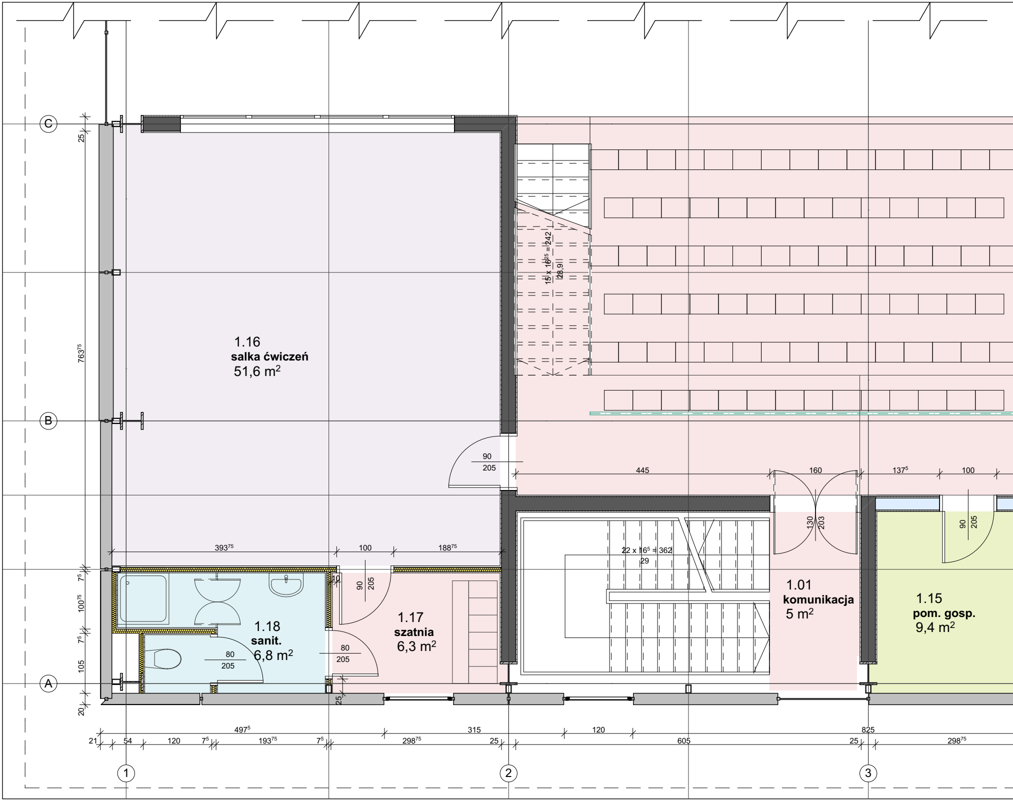
C
B
A
1
2
3
1.16
salka ćwiczeń
51,6 m²
1.18
sanit.
6,8 m²
1.17
szatnia
6,3 m²
1.01
komunikacja
5 m²
1.15
pom. gosp.
9,4 m²
15 x 16²⁵ = 242
28,9
22 x 16⁵ = 362
29
90
205
80
205
80
205
90
205
130
203
90
205
10
445
160
137⁵
100
393⁷⁵
100
188⁷⁵
25
763⁷⁵
7⁵
100⁷⁵
7⁵
105
20
25
497⁵
315
120
825
21
54
120
7⁵
193⁷⁵
7⁵
298⁷⁵
25
605
25
298⁷⁵

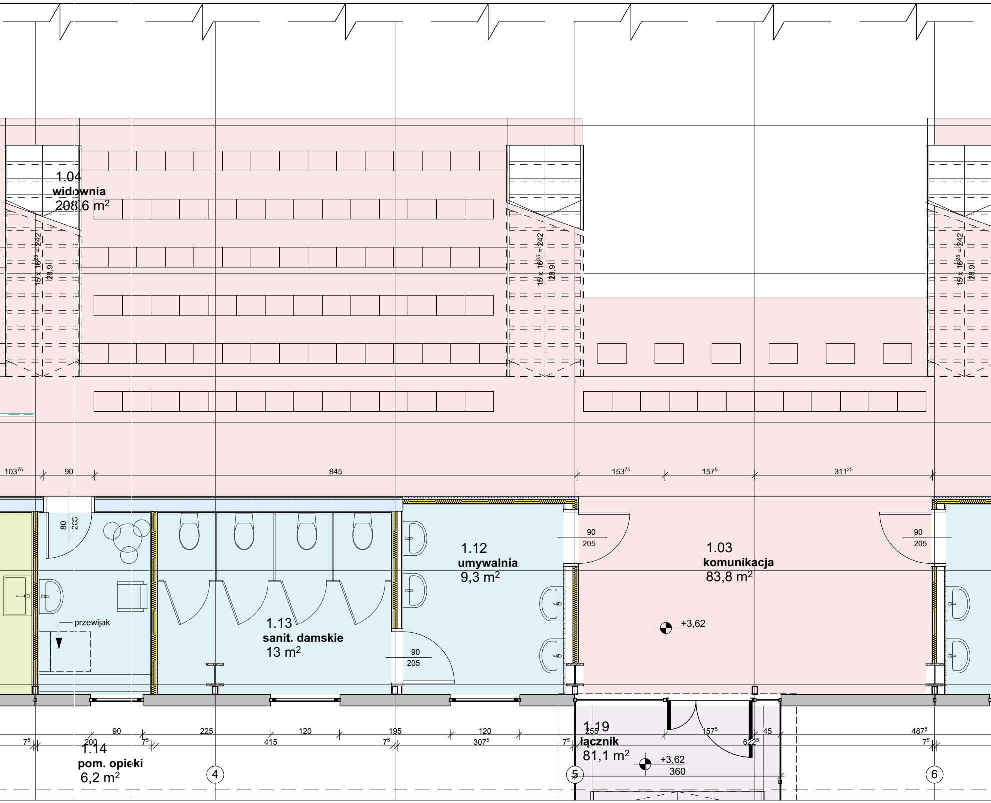
1.04
widownia
208,6 m²
15 x 16²⁵ = 242
28,9
103⁷⁵
90
845
153⁷⁵
157⁵
311²⁵
80
205
1.13
sanit. damskie
13 m²
przewijak
90
205
1.12
umywalnia
9,3 m²
90
205
1.03
komunikacja
83,8 m²
+3,62
90
205
90
225
120
195
120
255
157⁵
45
487⁵
7⁵
200
7⁵
415
7⁵
307⁵
7⁵
622⁵
7⁵
1.14
pom. opieki
6,2 m²
1.19
łącznik
81,1 m²
+3,62
360
4
5
6

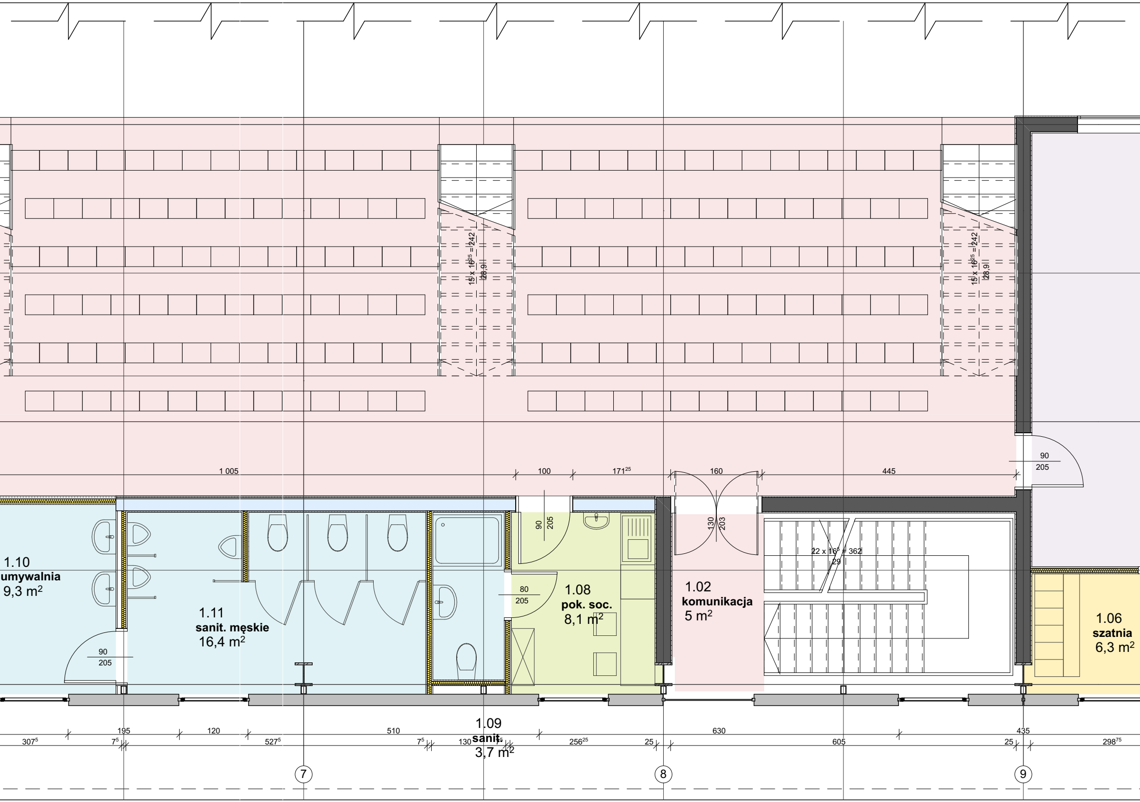
15 x 16²⁵ = 242
28,9
15 x 16²⁵ = 242
28,9
1 005
100
171²⁵
160
445
90
205
90
205
130
203
22 x 16⁵ = 362
29
1.10
umywalnia
9,3 m²
90
205
1.11
sanit. męskie
16,4 m²
80
205
1.08
pok. soc.
8,1 m²
1.02
komunikacja
5 m²
1.06
szatnia
6,3 m²
1.09
sanit.
3,7 m²
195
120
510
630
435
307⁵
7⁵
527⁵
7⁵
130
256²⁵
25
605
25
298⁷⁵
7
8
9

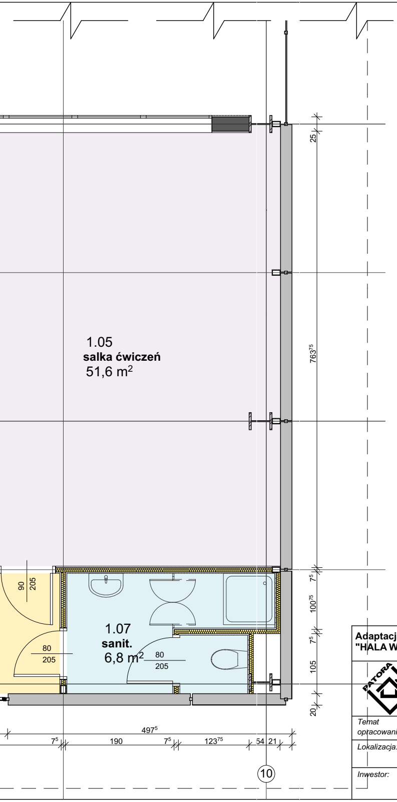
1.05
salka ćwiczeń
51,6 m²
1.07
sanit.
6,8 m²
90
205
80
205
80
205
25
763⁷⁵
7⁵
100⁷⁵
7⁵
105
20
497⁵
7⁵
190
7⁵
123⁷⁵
54
21
10

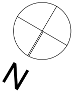

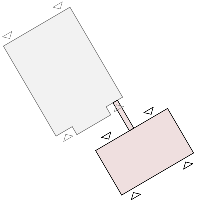

Adaptacja projektu gotowego
"HALA WIDOWISKOWO - SPORTOWA 36x45"

GENERALNY PROJEKTANT PROJEKTU GOTOWEGO:
mp project sp. z o.o.; 31-149 Kraków, ul. Balicka 134;
tel. (12) 661 82 35; e-mail1: biuro@mpproject.pl;

FIRMA PROJEKTOWO-BUDOWLANA
architekt Janusz Patora
Zgierz, ul. Łódzka 113
tel. 602-49-67-68,
januszpatora@gmail.com

Treść rysunku:
RZUT PIĘTRA

Faza:
Projekt wykonawczy

skala: 1:50

rys. nr. A_06

Temat opracowania: **Modernizacja obiektów sportowych MOSiR w Zgierzu przy ul. Wschodniej 2 w celu poprawy warunków treningów zapaśników i łuczników – rozbudowa istniejącej hali o nową halę wielofunkcyjną.**

Branża: **architektura**

Data: 03.2017

Lokalizacja: Miejski Ośrodek Sportu i Rekreacji, Zgierz,
ul. Wschodnia 2, nr ew. dz.: 332/1, 332/2

Inwestor: Gmina Miasto Zgierz
Z siedzibą: Plac Jana Pawła II 16
95 – 100 Zgierz

Autor:	*Imię i nazwisko:*	*Nr uprawnień:*	*Podpis:*
Projektant:	mgr inż. arch. Janusz Patora	435/89/WŁ	
Konstrukcja:	mgr inż. Andrzej Badowski	420/88/WŁ	
Współpraca:	mgr inż. arch. Katarzyna Renik		
Sprawdził:	mgr inż. arch. R. Wardęcki	MA/069/13	