

Projekt sporządzono na kopii mapy sytuacyjno-wysokościowej do celów projektowych w skali 1:500 zaewidencjonowanej w Powiatowym Ośrodku Dokumentacji Geodezyjnej i Kartograficznej w Zgierzu w dniu pod numerem P.1020.2016.3575.

Za zgodność z oryginałem mapy:

kwiecień 2017

Szkic orientacyjny

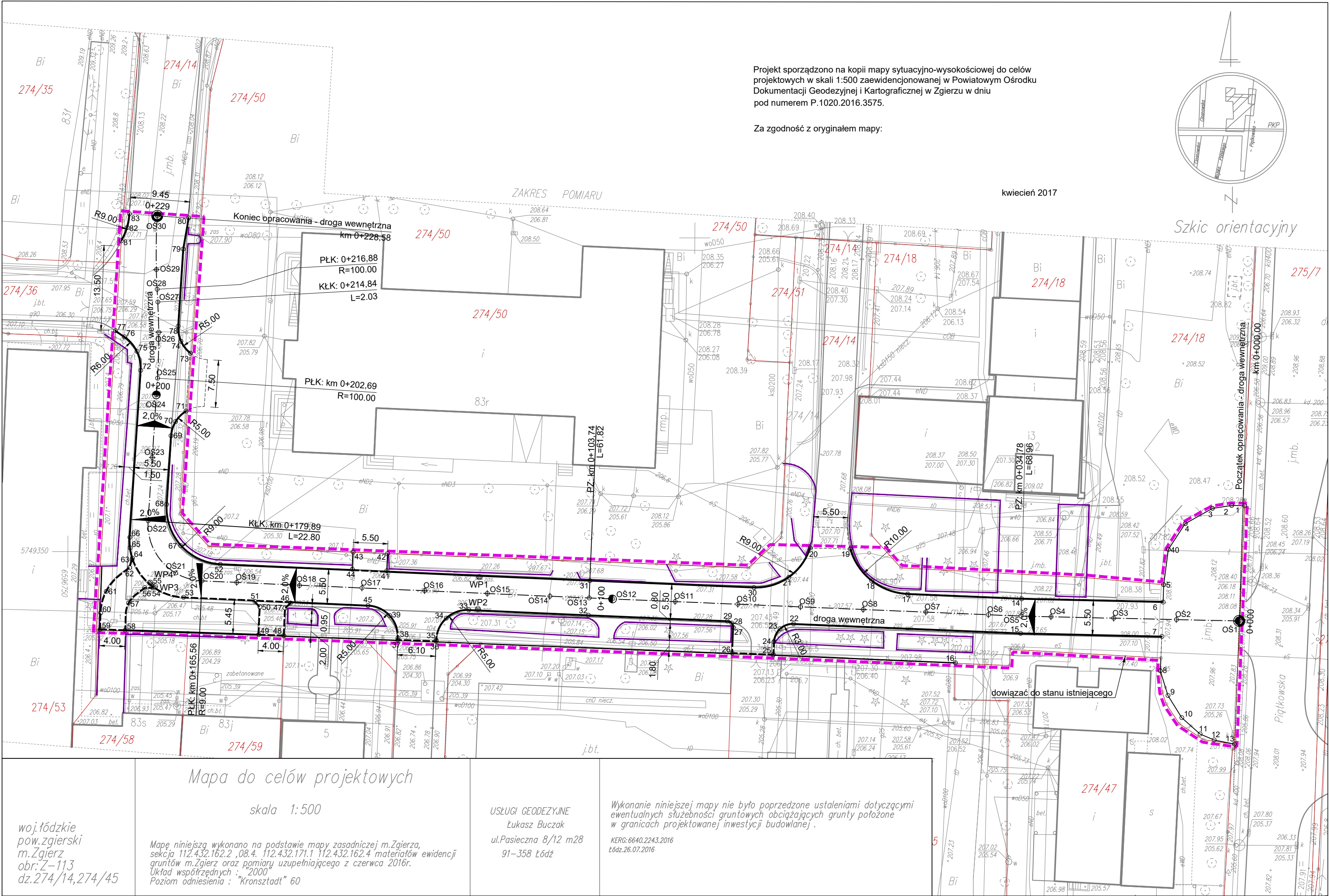

Mapa do celów projektowych

skala 1:500

woj. łódzkie
pow. zgierski
m. Zgierz
obr. Z-113
dz. 274/14, 274/45

Mapę niniejszą wykonano na podstawie mapy zasadniczej m. Zgierz, sekcja 112.432.162.2, 08.4. 112.432.171.1 112.432.162.4 materiałów ewidencji gruntów m. Zgierz oraz pomiaru uzupełniającego z czerwca 2016r. Układ współrzędnych: "2000" Poziom odniesienia: "Kronsztadt" 60

USŁUGI GEODEZYJNE
Łukasz Buczak
ul. Pasieczna 8/12 m28
91-358 Łódź

Wykonanie niniejszej mapy nie było poprzedzone ustaleniami dotyczącymi ewentualnych służebności gruntowych obciążających grunty położone w granicach projektowanej inwestycji budowlanej.
KERG: 6640.2243.2016
Łódź: 26.07.2016

LEGENDA:

- zakres opracowania
- oś drogi
- proj. krawężnik betonowy 15x30 cm +10 cm
- proj. krawężnik betonowy 15x30 cm "zatopiony" +2 cm
- proj. obrzeże betonowe 8x30 cm
- istniejący mur kamienny do zachowania
- 20° punkt tyczenia

JEDNOSTKA PROJEKTOWA:				
<div><div>STUDIO CENTRUM</div><div>PROJEKTUJEMY DROGI</div></div>		STUDIO CENTRUM s.c. J. Kluska, J. Jońca ul. Narutowicza 34, 90-135 Łódź tel. 663 748 420; 504 221 778 jakub.jonca@gmail.com, jaroslaw.kluska@gmail.com www.studio-centrum.pl		
ZAMAWIAJĄCY:				
		Gmina Miasto Zgierz ul. Jana Pawła II 16 95-100 Zgierz		
NAZWA OBIEKTU BUDOWLANEGO:		PRZEBUDOWA WEWNĘTRZNYCH CIĄGÓW KOMUNIKACYJNYCH PRZY ULICY PIĄTKOWSKIEJ W ZGIERZU NA TERENIE BYŁEJ JEDNOSTKI WOJSKOWEJ		
ADRES OBIEKTU BUDOWLANEGO:		ZGIERZ, UL. PIĄTKOWSKA		
JEDNOSTKA EWID., OBRĘB ORAZ NUMERY DZIAŁEK:		ZGIERZ, OBRĘB Z-113 NR EWID. DZIAŁEK: 274/14, 274/45		
PROJEKTANT:		NR UPRAWNIENIE	PODPIS	
mgr inż. Jakub Jońca		LOD/1870/PWOD/14		
ASYSTENT PROJEKTANTA:		NR UPRAWNIENIE	PODPIS	
mgr inż. Agnieszka Kruczek				
SPRAWDZAJĄCY:		NR UPRAWNIENIE	PODPIS	
mgr inż. Jarosław Kluska		LOD/2501/PWOD/14		
FAZA PROJEKTU:				
PROJEKT ARCHITEKTONICZNO-BUDOWLANY				
NAZWA RYSUNKU			BRANŻA	
SZKIC TYCZENIA			DROGOWA	
NR RYSUNKU:	SKALA:	UMOWA NR:	DATA:	NR STR.:
4	1:500		KWIECIEŃ 2017	15
RYSUNEK NINIEJSZY STANOWI WŁASNOŚĆ STUDIO CENTRUM S.C. I NIE MOŻE BYĆ ZMIENIANY, KOPIOWANY, WYPOŻYCZANY ANI PRZEKAZYWANY STRONOM TRZECIM BEZ WCZEŚNIEJSZEJ PISEMNEJ ZGODY STUDIO CENTRUM S.C.				