

Opowie płatu na wieńcu
ścian szczytowych sz. 12
"A" 1:20

Szczegół połączenia
Wspornika z uziębieniem
B"

tel. (0-42) 719-08-84

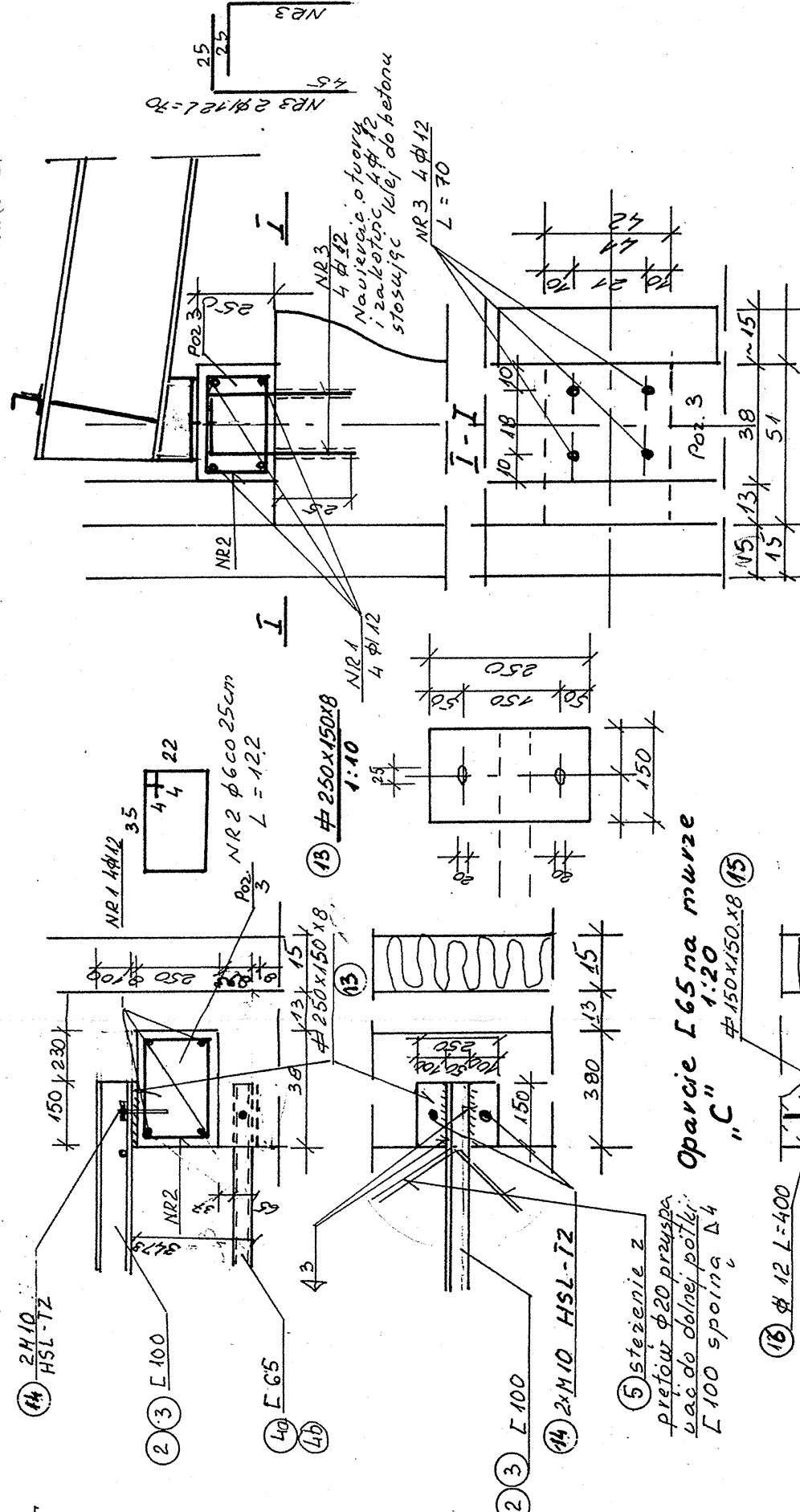

mgr inż. Teresa Wardzala-Zabłocka
Uprawnienia wydane do projektowania
bez ograniczeń w zakresie
Nr ew. Urzęd. 13355/4747m

Beton C16/20
Stal S10S - A0
S13S4 - A I
34GS - A III

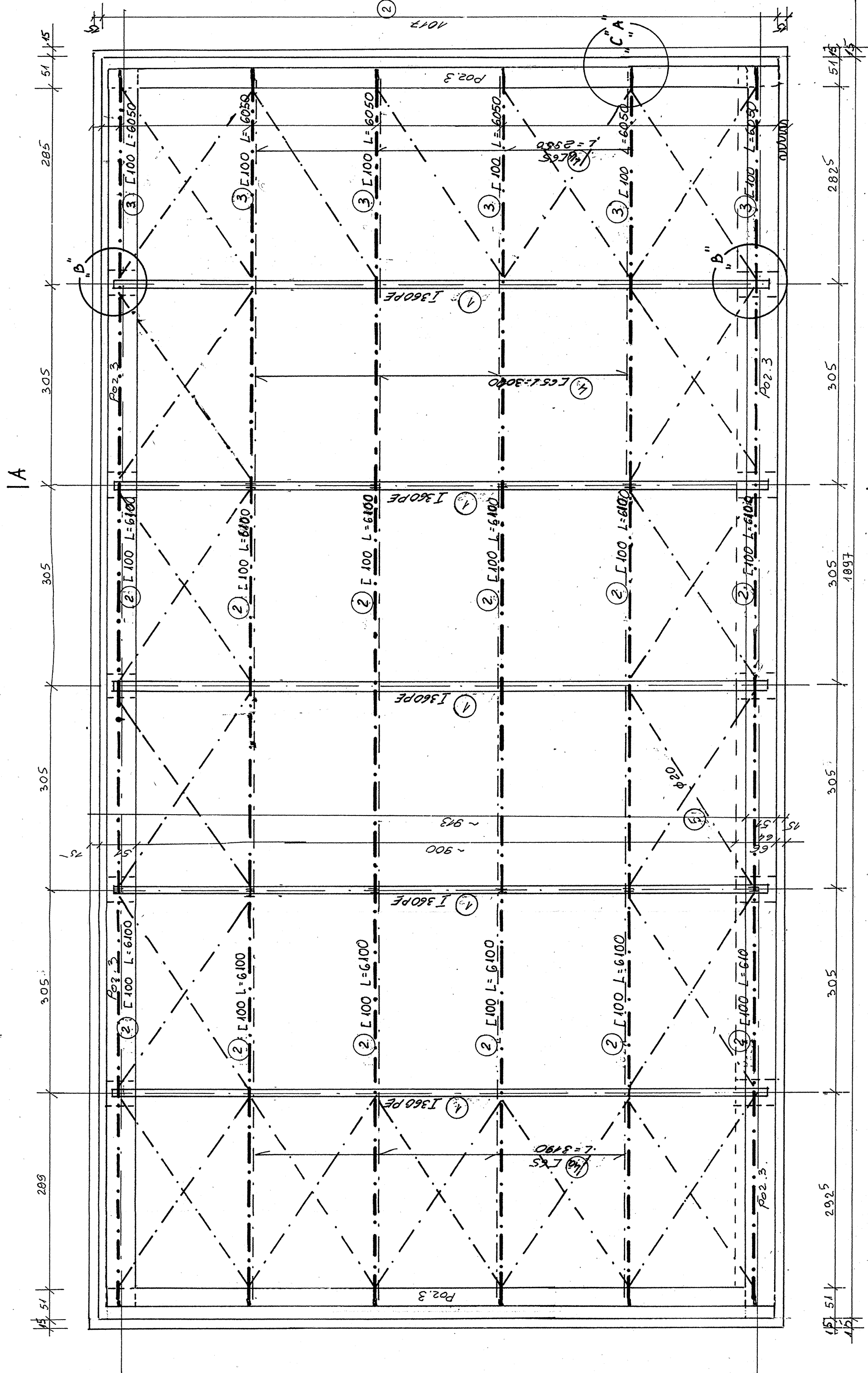

PRACOWNIA PROJEKTOWA
arch. Barbara Adamczyk
91-362 Łódź, ul. Złotarska 246 m 46 tel. (0-42) 610-10-10

91-362 k6dŁ ul. Złotarska 246 m 46 tel. (0-42) 65

100

temat: **PROJEKT BUDOWLANY WYMAGANY ISTNIEJĄCEJ KONSTRUKCJI I POKRYCIA DACHOWEGO WRAZ Z OCIEPLENIEM BUDYNKU SALI GIMNASTYCZNEJ SZKOŁY PODSTAWOWEJ NR 5 W ZGIERZU PRZY UL. 1-GO MAJA 63**

PROJEKT BUDOWLANY

skala:	skala:
--------	--------

1:50

nr. dvs.:	ARHITECTURA I KONSTRUKCIA
-----------	---------------------------

Realiza:	ARCHITETTURA E COSTRUZIONE
	1

projektant:
mgr inż. arch. Barbara Adamczyk
ul. Wł. 274/98 AM/4 6 2 ust 1 m 1

7/25/88 11:30 AM

mgr inż. Jolanta Wądrocka

Upl. Date: 17/04/2011	100
Test: Panch 7-11-11	100

przewodzący:
Inż. Beata Zabłocka
tępn. bud. Nr. aut. LON/0584/000K/07