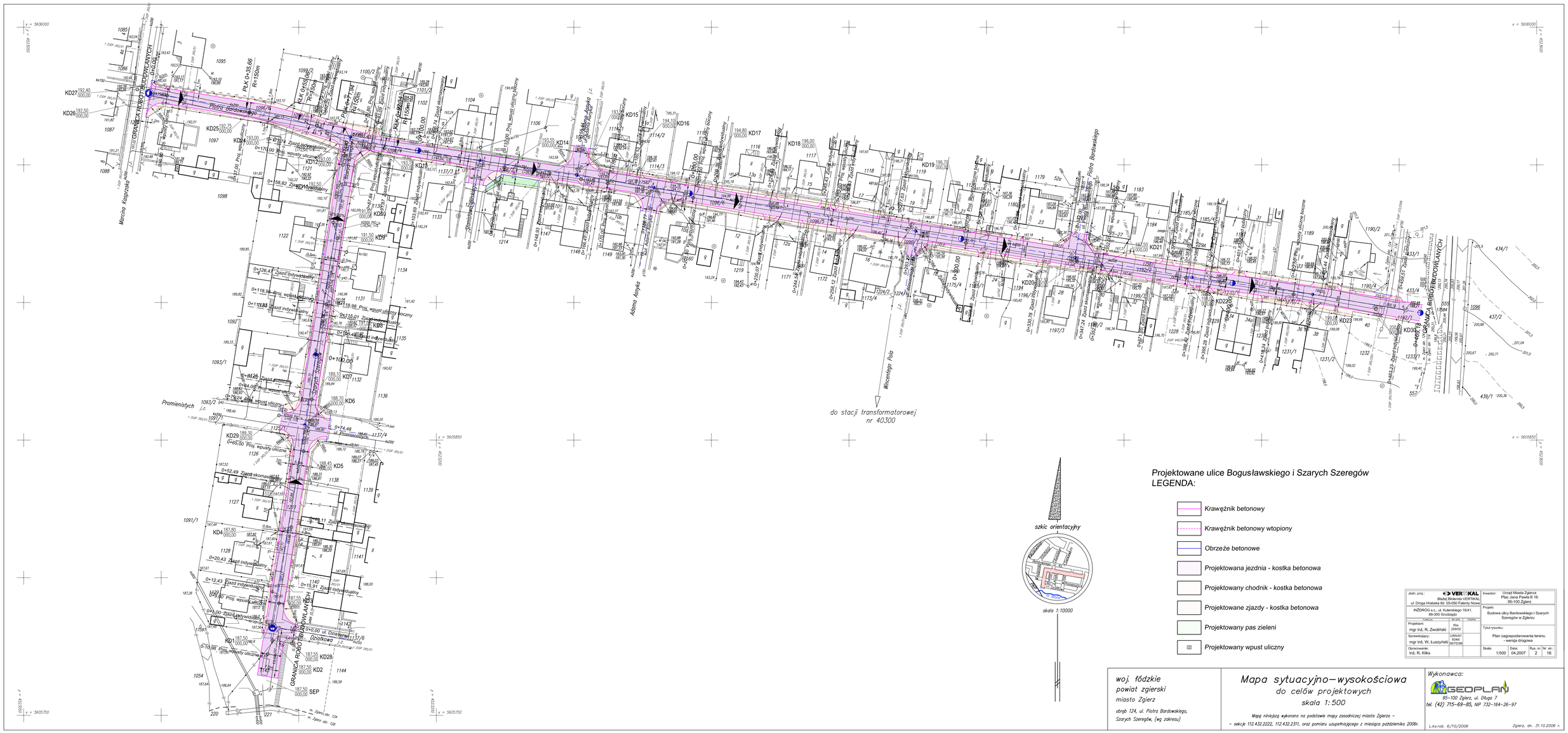

Projektowane ulice Bogusławskiego i Szarych Szeregów
LEGENDA:

- Krawężnik betonowy
- Krawężnik betonowy wtopiony
- Obrzeże betonowe
- Projektowana jezdnia - kostka betonowa
- Projektowany chodnik - kostka betonowa
- Projektowane zjazdy - kostka betonowa
- Projektowany pas zieleni
- Projektowany wpust uliczny

Jedn. proj.: VERTIKAL Biuro Biblioteka VERTIKAL ul. Droga Hrabska 8d 05-090 Falenty Nowe		Inwestor: Urząd Miasta Zgierza Plac Jana Pawła II 16 95-100 Zgierz	
INŻDROG s.c., ul. Kulerskiego 16/41, 86-300 Grudziądz		Projekt: Budowa ulicy Bardowskiego i Szarych Szeregów w Zgierzu	
Projektant: mgr inż. R. Zwoliński	Wp-259/02	Tytuł rysunku: Plan zagospodarowania terenu - wersja drogowa	
Sprawdzający: mgr inż. W. Łuszyński	UAN-IV 8345/ 06/TD/96		
Opracowanie: inż. R. Kliks		Skala: 1:500	Data: 04.2007 / Rys. nr: 2 / Nr str.: 16

woj. łódzkie
powiat zgierski
miasto Zgierz

obręb 124, ul. Piotra Bardowskiego, Szarych Szeregów, (wg zakresu)

Mapa sytuacyjno–wysokościowa
do celów projektowych
skala 1:500

Mapę niniejszą wykonano na podstawie mapy zasadniczej miasta Zgierza – – sekcje 112.432.2222, 112.432.2311, oraz pomiaru uzupełniającego z miesiąca października 2006r.

Wykonawca:
GEOPLAN
95–100 Zgierz, ul. Długa 7
tel. (42) 715–69–85, NIP 732–164–26–97

L.ks.rob. 6/10/2006

Zgierz, dn. 31.10.2006 r.