

PRZEKRÓJ B-B

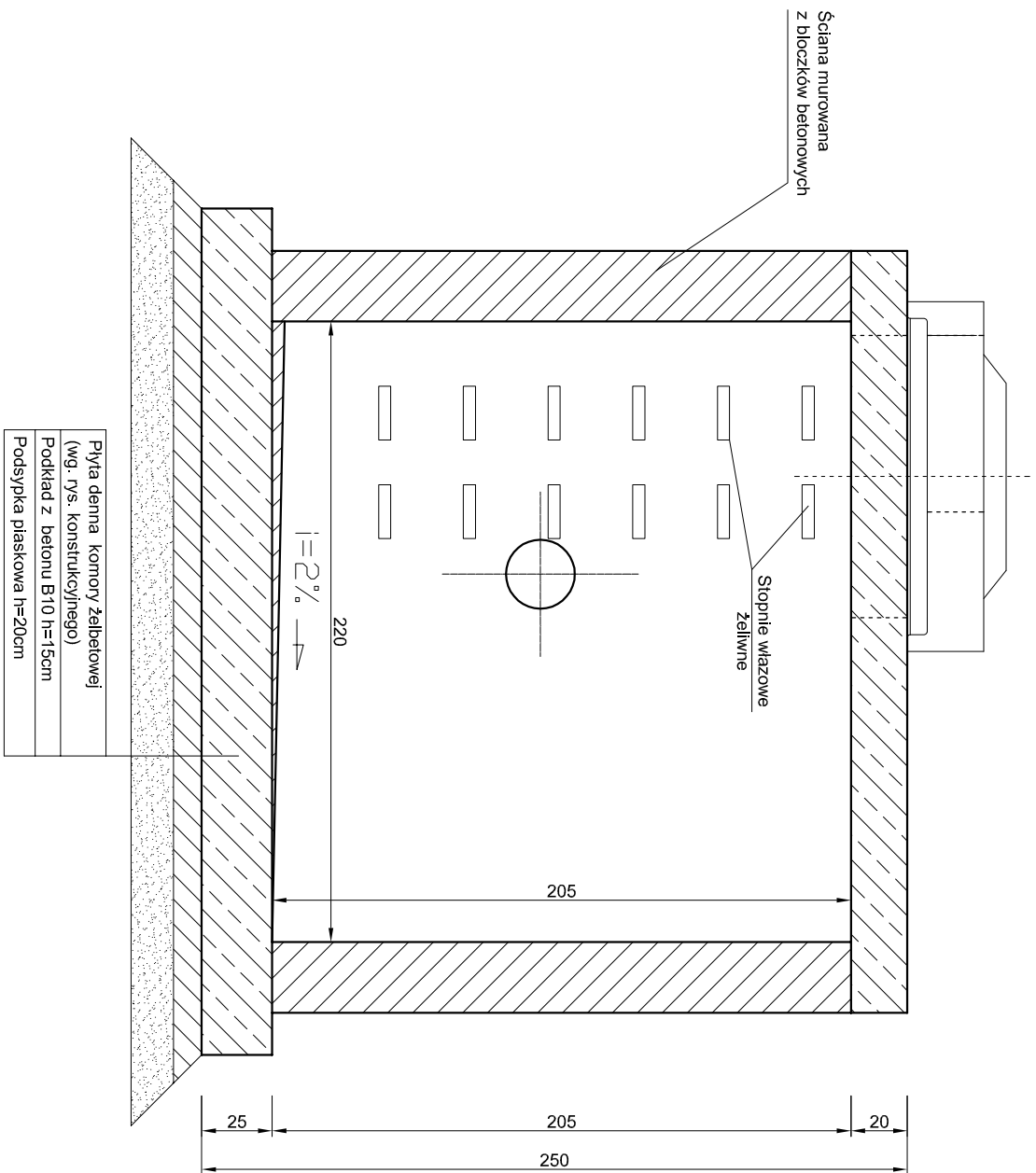

PRZEKRÓJ A-A

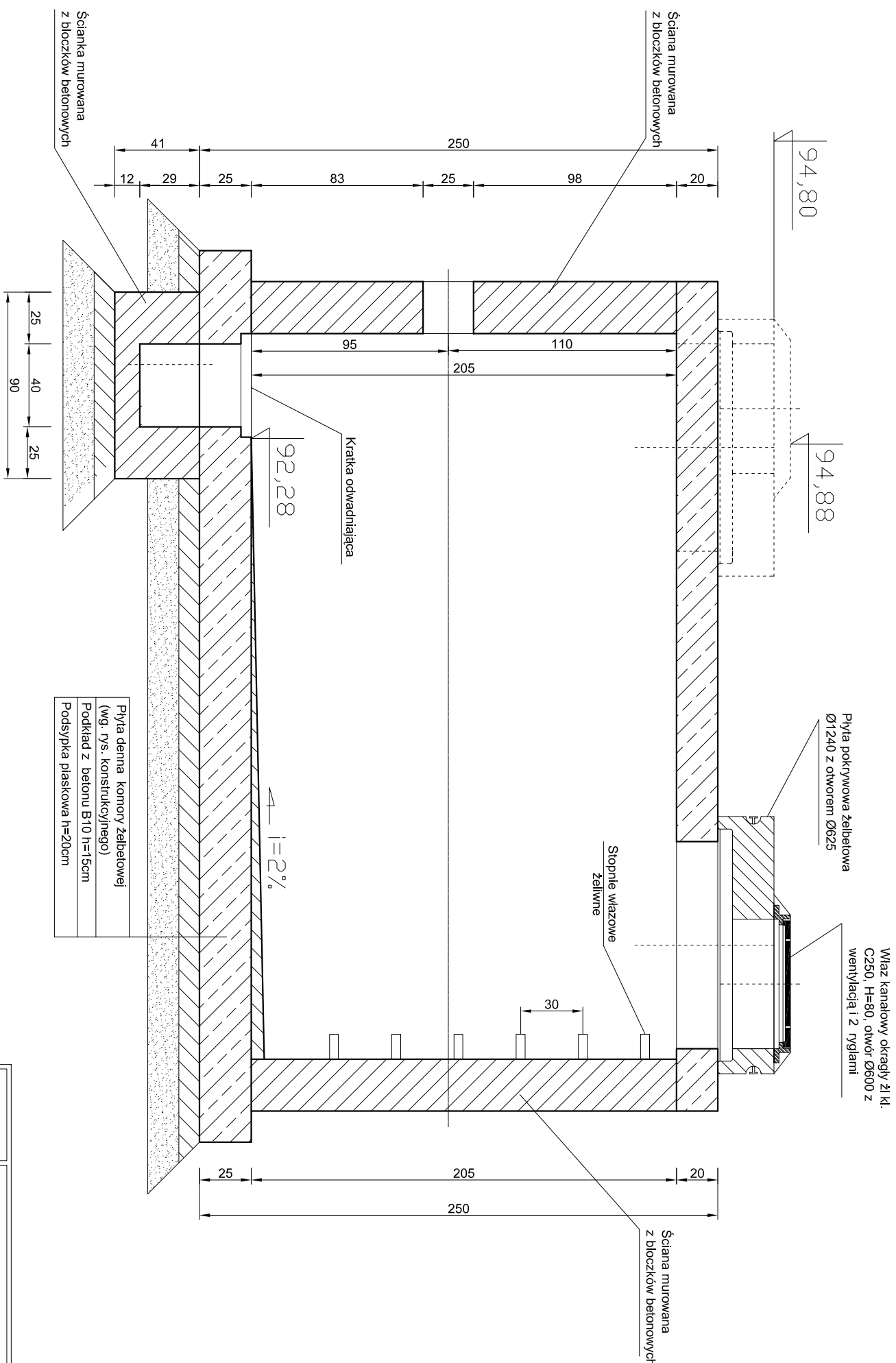

UWAGA:

1. Na zewnątrz komorę pokryć zaprawą cementową wg PN-90/B-14501 i zabezpieczyć BITIZOLEM 2R+ Pg
2. Wewnątrz spoiny zatarte na gładko; ściany i strop pomalowane farbą w kolorze jasnym.
3. Tuleje na przewody osadzone w trakcie budowy.
4. Spadek dna min. 2 % w kierunku zagłębienia.

																															
Nazwa opracowania: BUDOWA WODOCIĄGU NA ODCINKU OD UL. WITOSA PRZEZ ULICĘ GROTNICKĄ, OBRONCÓW WARSZAWY DO UL. JEDLICKIEJ W ZGIERZU																															
Adres obiektu: Zgierz, ulice: Witos, Grotnicka, Oborniców Warszawy, Jedlicka																															
Przedmiot rysunku: <table border="1"> <tr> <td>Komora Kzr - przekroje A-A i B-B</td> <td>Nr:</td> <td>16</td> <td>Skala:</td> <td>1:25</td> </tr> <tr> <td>mgr inż. H. Tarnowski</td> <td></td> <td></td> <td>Data:</td> <td>09.2010</td> </tr> <tr> <td>upr. nr IOD/0265/PWOS/05</td> <td></td> <td></td> <td></td> <td></td> </tr> <tr> <td>mgr inż. A. Radziejewski</td> <td></td> <td></td> <td></td> <td></td> </tr> <tr> <td>upr. nr 13/97/PL</td> <td></td> <td></td> <td></td> <td></td> </tr> <tr> <td>mgr inż. A. Lis</td> <td></td> <td></td> <td></td> <td></td> </tr> </table>		Komora Kzr - przekroje A-A i B-B	Nr:	16	Skala:	1:25	mgr inż. H. Tarnowski			Data:	09.2010	upr. nr IOD/0265/PWOS/05					mgr inż. A. Radziejewski					upr. nr 13/97/PL					mgr inż. A. Lis				
Komora Kzr - przekroje A-A i B-B	Nr:	16	Skala:	1:25																											
mgr inż. H. Tarnowski			Data:	09.2010																											
upr. nr IOD/0265/PWOS/05																															
mgr inż. A. Radziejewski																															
upr. nr 13/97/PL																															
mgr inż. A. Lis																															
Nazwa opracowania: 99-300 Kutno, ul. Podrzeczna 5a, tel./fax. 0-24) 254-09-80																															
<h1>Zarząd Inwestycji Sp. z o.o.</h1>																															