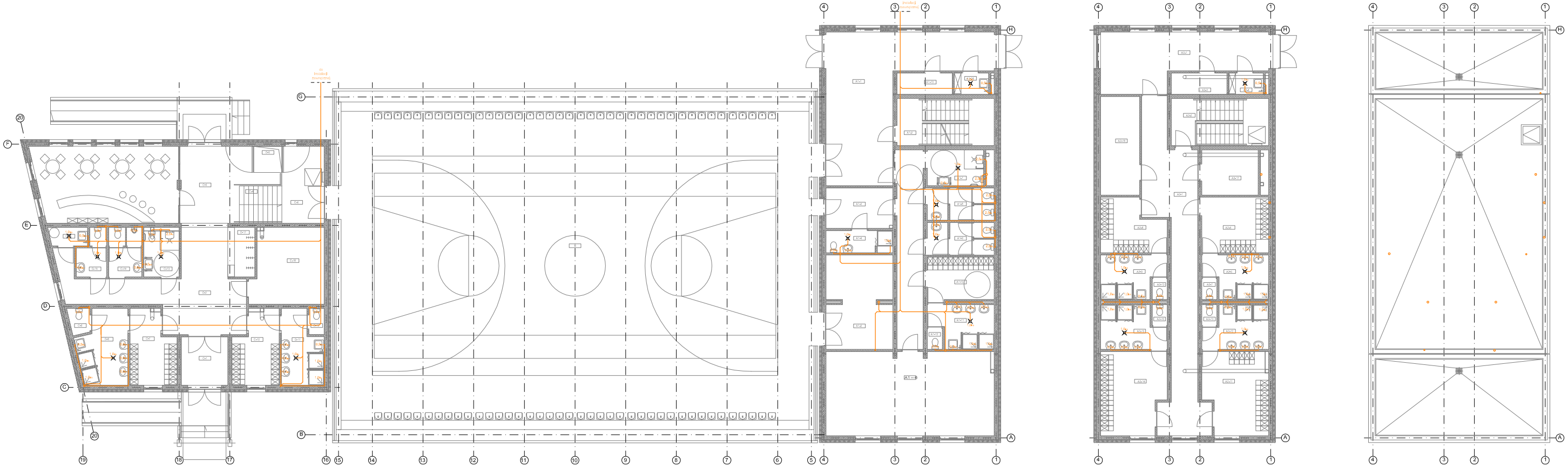

Przybór sanitarny	Ilość	Ilość
	99	88
zagrzewnica	8,50	99
natrysk	3,00	33
zasilka ustępowa	2,50	33
pisuar	8,50	1
wypust pobiegowy	3,00	37
zgierz	3,00	1

Legenda:

Istniejąca Instalacja kanalizacji sanitarnej

nowoprojektowana instalacja kanalizacji sanitarnej

SWP Spółka z o.o. 41-250 Czeladź ul. Francuska 4 tel/fax 032/358-80-00	Funkcja:	Imię i nazwisko	Nr uprawnień	Podpis
	Projektowanie:	mgr inż. Joanna Wąchocka	379/01	
	Sprawdził:	mgr inż. Piotr Popenda	134/03	
	Sprawozdanie:	mgr inż. Aleksandra Szczepaniak	———	
	Lokalizacja:	95-100 Zgierz ul. Leopolda Staffa 26		
	Nazwa projektu/Układu:	Sala gimnastyczna wielofunkcyjna z zapleczem gospodarczym i socjalnym wraz z niezbędną infrastrukturą		
Inwestor: Urząd Miasta Gminy Zgierz 95-100 Zgierz plac Jana Pawła II 16	Nazwa rysunku:	Instalacja kanalizacyjna Wewnętrzna projektowana		
	Faza projektu:	Projekt budowlany	Nr rysunku: 4S	Nr egz.:
Data: Wrzesień 2010r.	Skala:	1:100		

Zastrzeżenie z rozwiązań instalacyjnych zawartych w niniejszym projekcie, w zakresie przekraczającym wskazania umowy na sprawozdanie dokumentacji, wymaga pisemnego zezwolenia SWP