

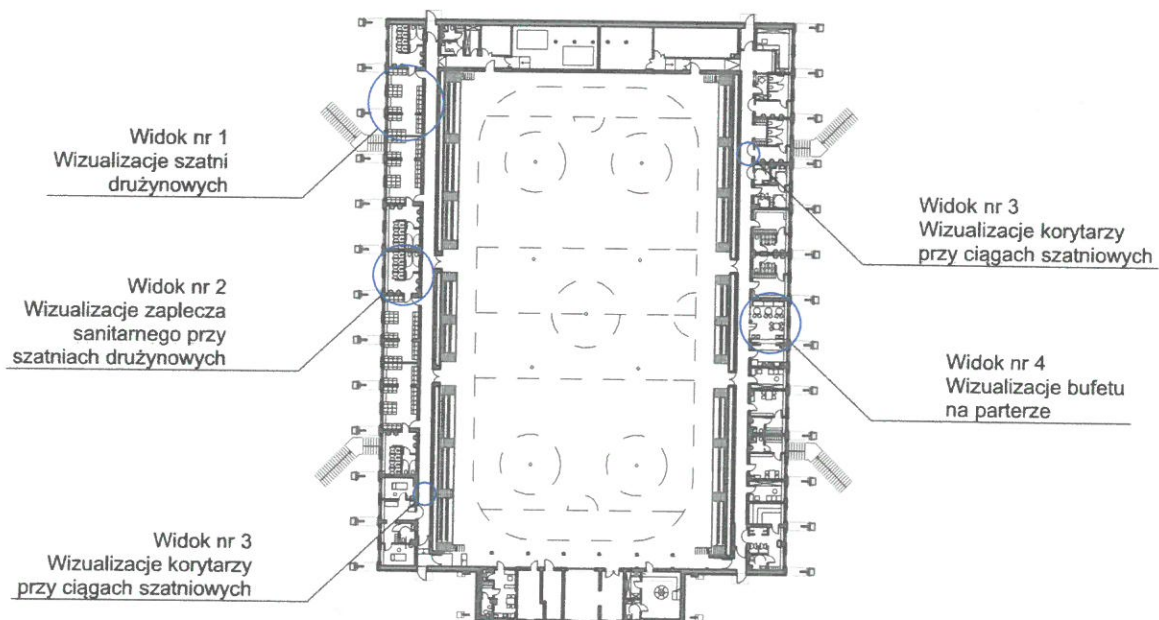

RZUT PARTERU:

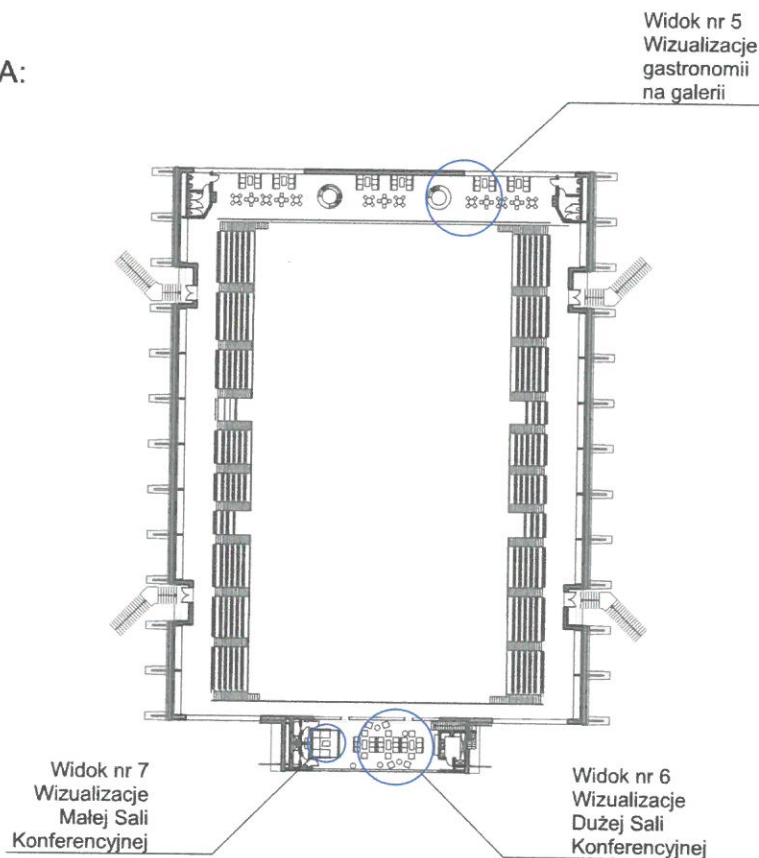

RZUT PIĘTRA:

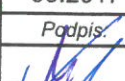
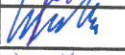

	FIRMA PROJEKTOWO-BUDOWLANA architekt Janusz Patora Zgierz, ul. Łódzka 113 tel. 602-49-67-68, januszpatora@gmail.com	Treść rysunku: Wizualizacje		skala: 1:1000	rys. nr. A_19
		Faza: Projekt wykonawczy			
Temat opracowania: Przebudowa pomieszczeń i wymiana instalacji wewnętrznych istniejącej hali sportowej MOSIR				Branża: architektura	Data: 03.2017
Lokalizacja:	Miejski Ośrodek Sportu i Rekreacji Zgierz, ul. Wschodnia 2, nr ew. dz.:332/1	Autor:	Imię i nazwisko:	Nr uprawnień:	Podpis:
		Projektant:	arch. Janusz Patora	435/89/WŁ	
Inwestor:	Gmina Miasto Zgierz Z siedzibą: Plac Jana Pawła II 16 95 – 100 Zgierz	Współpraca:	arch. Radosław Wardęcki	MA/069/13	 Renik
		Współpraca:	arch. Katarzyna Renik		



FIRMA PROJEKTOWO-BUDOWLANA
architekt Janusz Patora
Zgierz, ul. Łódzka 113
tel. 602-49-67-68,
januszpatora@gmail.com

Treść rysunku:
Wizualizacje szatni drużynowych

nr widoku

1

rys. nr.

A_19

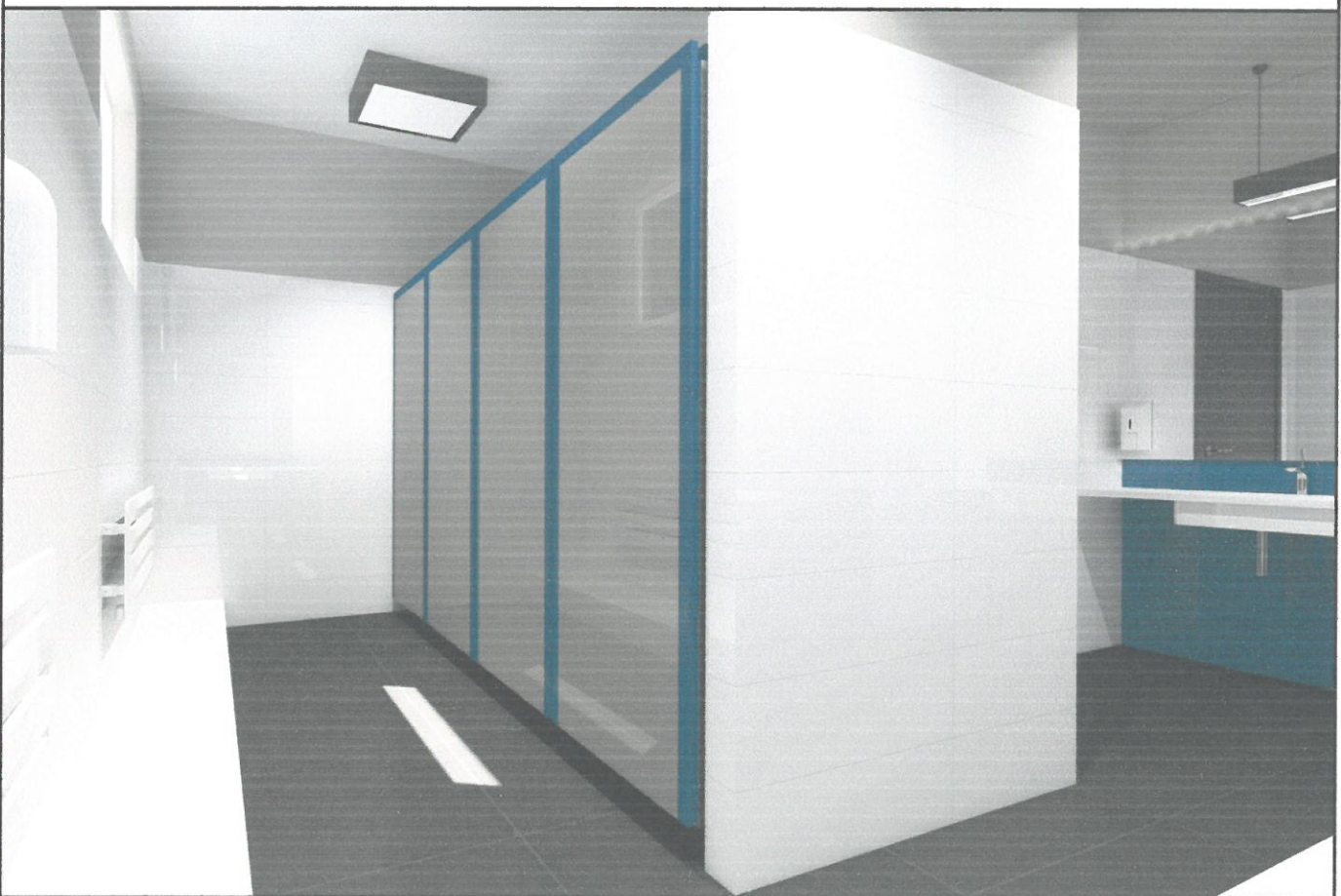

FIRMA PROJEKTOWO-BUDOWLANA
architekt Janusz Patora
Zgierz, ul. Łódzka 113
tel. 602-49-67-68,
januszpatora@gmail.com

Treść rysunku:

**Wizualizacje zaplecza
sanitarnego przy szatniach
drużynowych**

nr widoku

2

rys. nr.

A_19

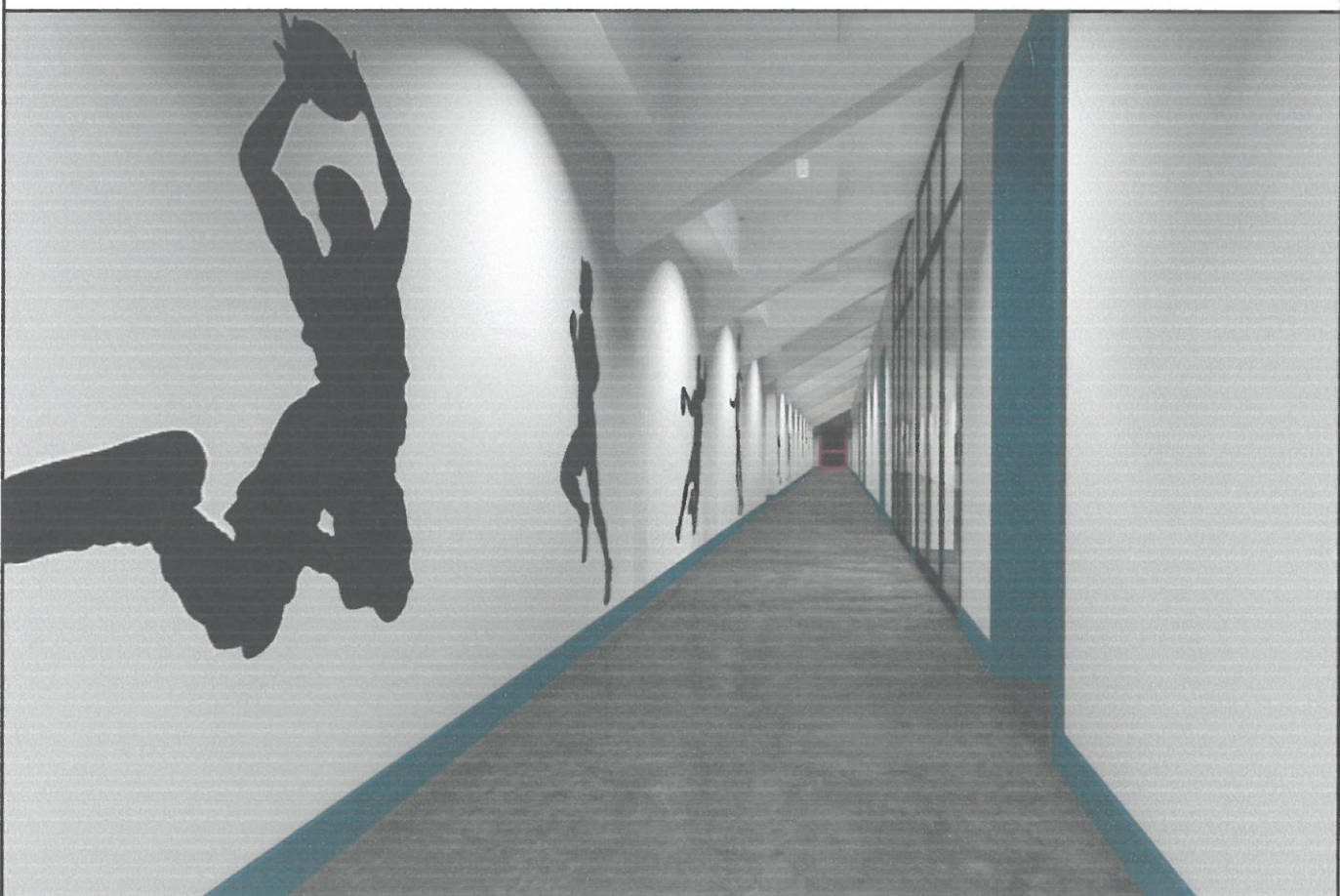

FIRMA PROJEKTOWO-BUDOWLANA
architekt Janusz Patora
Zgierz, ul. Łódzka 113
tel. 602-49-67-68,
januszpatora@gmail.com

Treść rysunku:

**Wizualizacje korytarzy przy
ciągach szatniowych**

nr widoku

3

rys. nr.

A_19



FIRMA PROJEKTOWO-BUDOWLANA
architekt Janusz Patora
Zgierz, ul. Łódzka 113
tel. 602-49-67-68,
januszpatora@gmail.com

Treść rysunku:
Wizualizacje bufetu na parterze

nr widoku

4

rys. nr.

A_19



FIRMA PROJEKTOWO-BUDOWLANA
architekt Janusz Patora
Zgierz, ul. Łódzka 113
tel. 602-49-67-68,
januszpatora@gmail.com

Treść rysunku:
Wizualizacje bufetu na parterze

nr widoku

4

rys. nr.

A_19

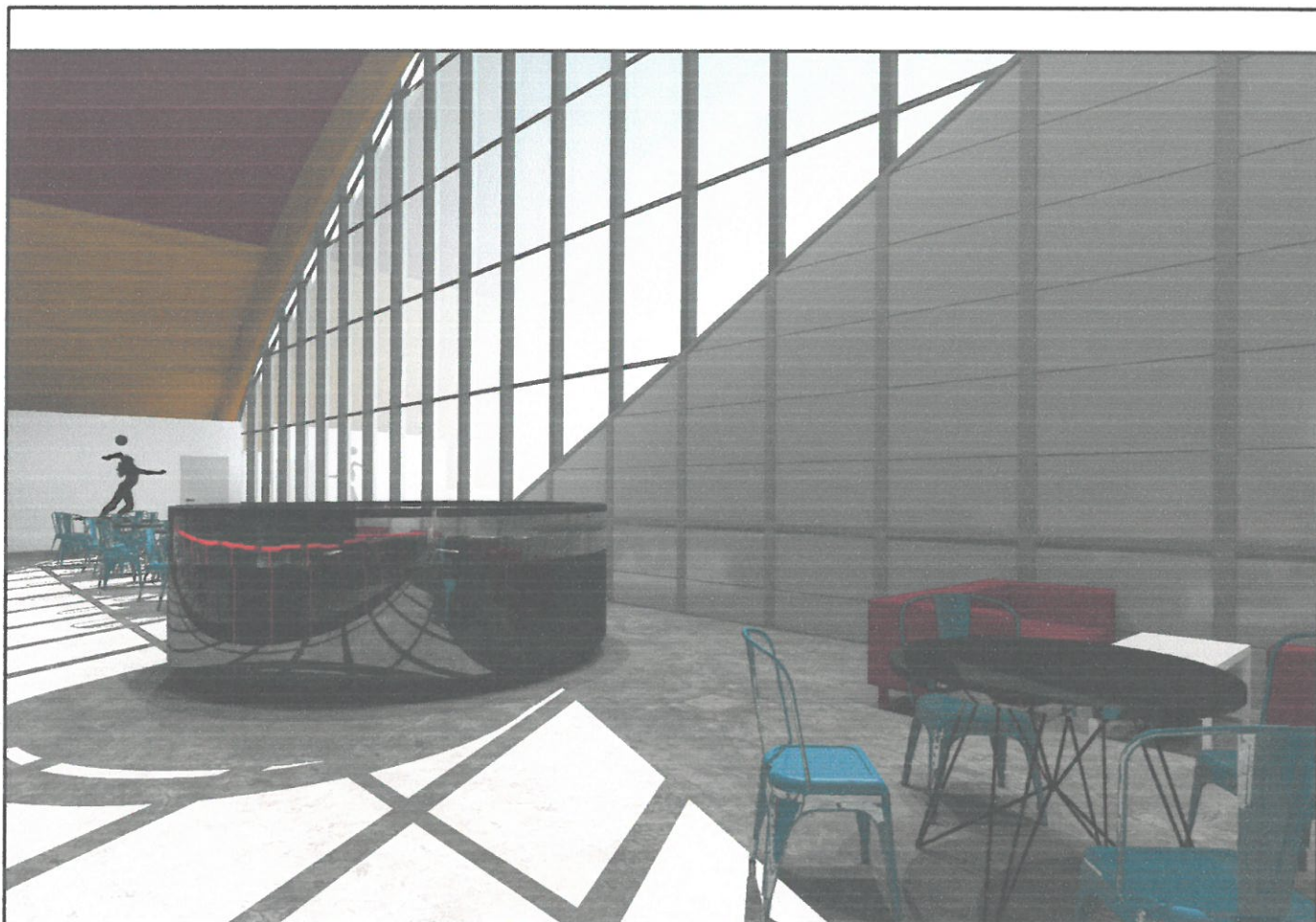

FIRMA PROJEKTOWO-BUDOWLANA
architekt Janusz Patora
Zgierz, ul. Łódzka 113
tel. 602-49-67-68,
januszpatora@gmail.com

Treść rysunku:

**Wizualizacje gastronomii na
galerii**

nr widoku

5

rys. nr.

A_19



FIRMA PROJEKTOWO-BUDOWLANA
 architekt Janusz Patora
 Zgierz, ul. Łódzka 113
 tel. 602-49-67-68,
 januszpatora@gmail.com

Treść rysunku:
**Wizualizacje Dużej Sali
 Konferencyjnej**

nr widoku

6

rys. nr.

A_19

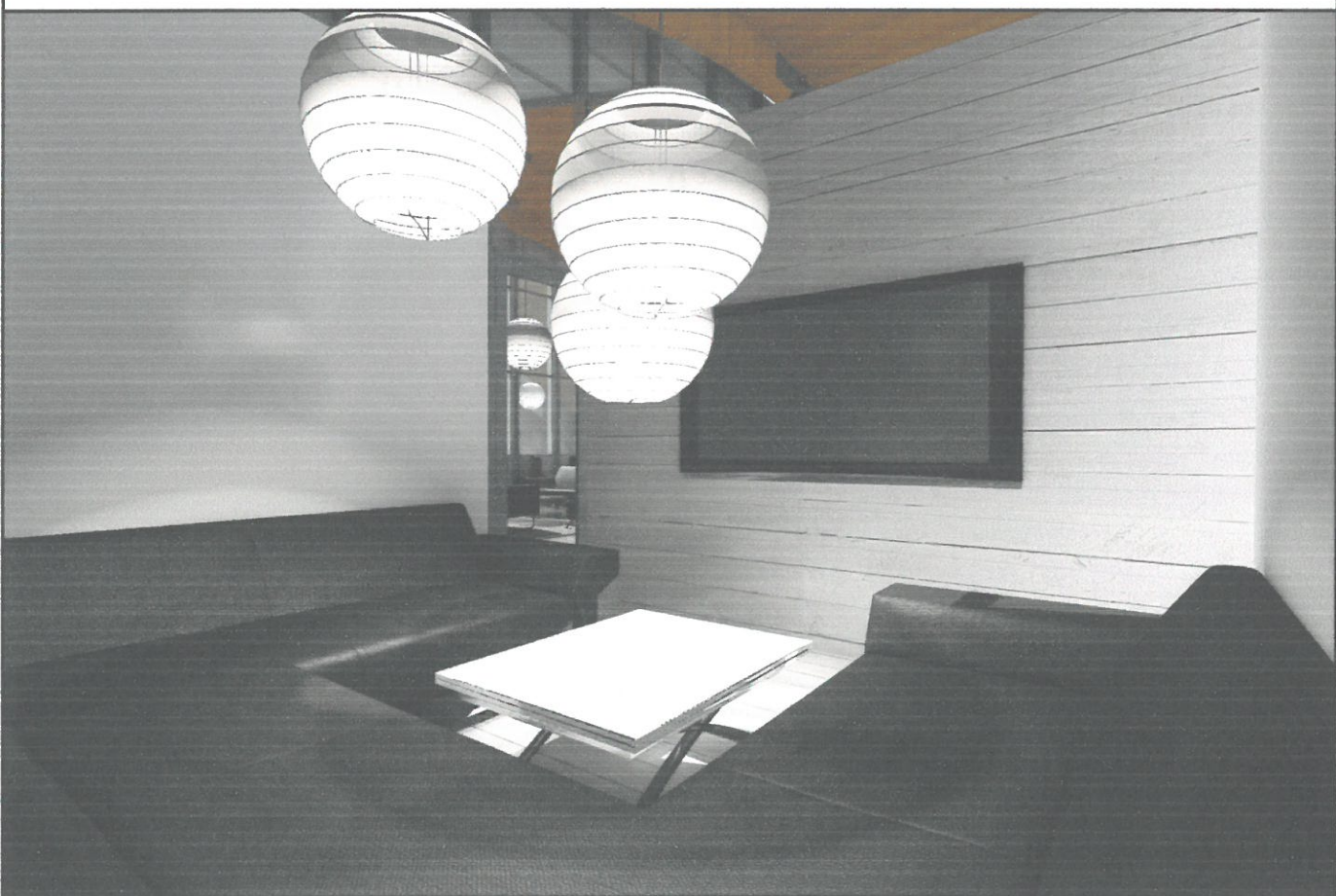
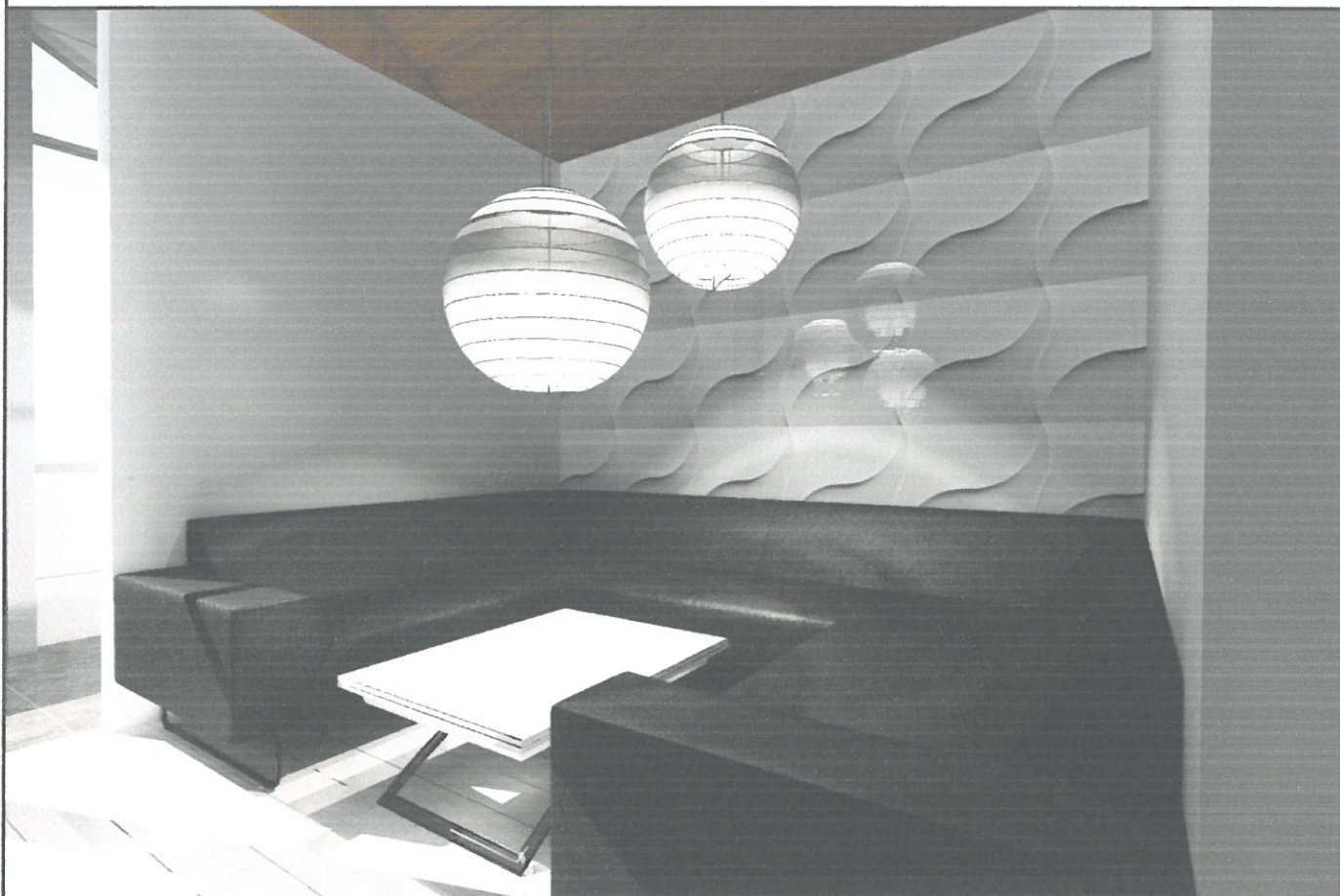

FIRMA PROJEKTOWO-BUDOWLANA
architekt Janusz Patora
Zgierz, ul. Łódzka 113
tel. 602-49-67-68,
januszpatora@gmail.com

Treść rysunku:
**Wizualizacje Małej Sali
Konferencyjnej**

nr widoku

7

rys. nr.

A_19