

Projekt sporządzono na kopii mapy sytuacyjno-wysokościowej do celów projektowych w skali 1:500 zaewidencjonowanej w Powiatowym Ośrodku Dokumentacji Geodezyjnej i Kartograficznej w Zgierzu w dniu pod numerem P.1020.2016.3575.

Za zgodność z oryginałem mapy:

kwiecień 2017

Szkic orientacyjny

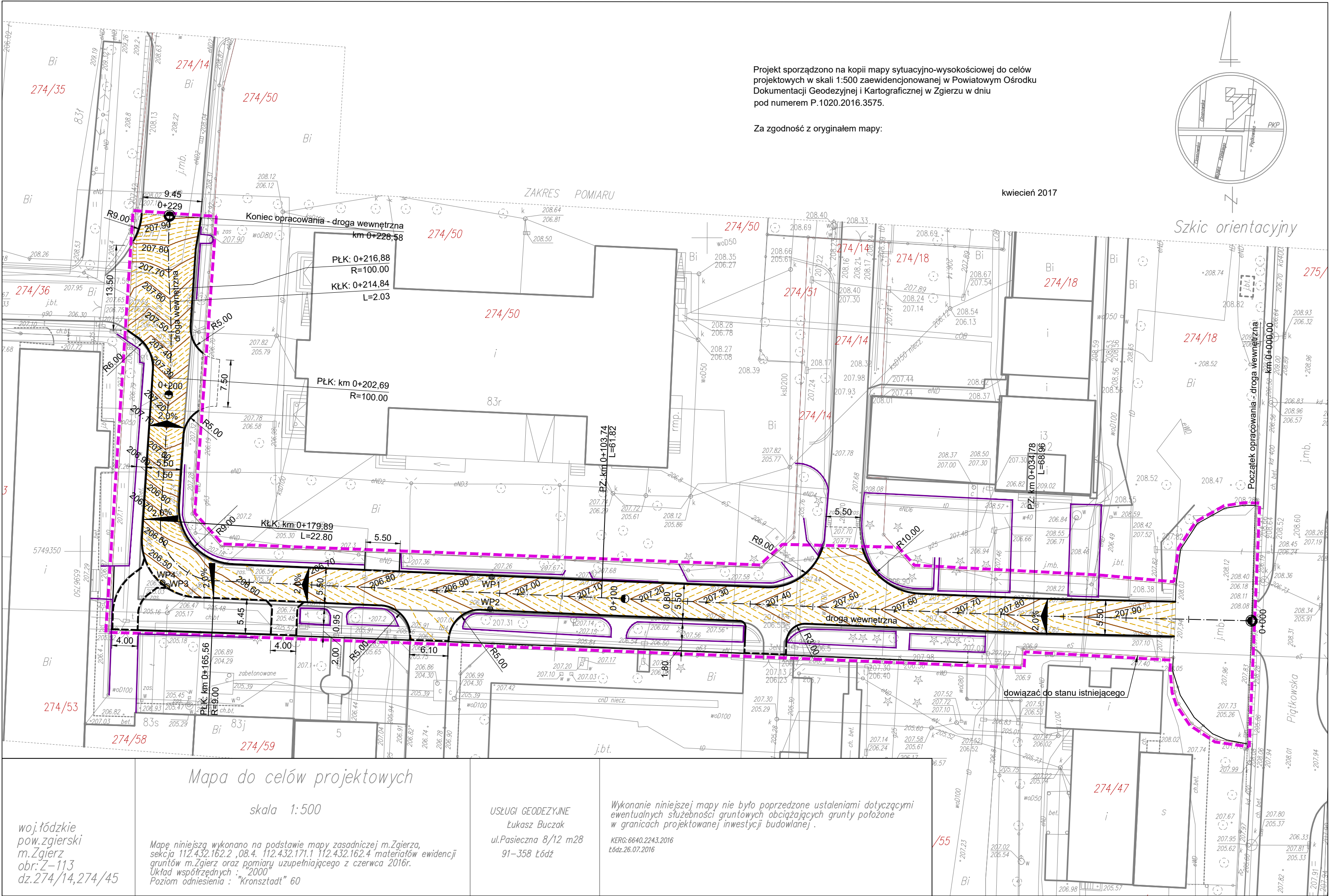

LEGENDA:

- zakres opracowania
- oś drogi
- proj. krawężnik betonowy 15x30 cm +10 cm
- proj. krawężnik betonowy 15x30 cm "zatopiony" +2 cm
- proj. obrzeże betonowe 8x30 cm
- istniejący mur kamienny do zachowania
- warstwica główna co 10 cm
- warstwica pomocnicza co 2 cm

JEDNOSTKA PROJEKTOWA:				
<div><div>STUDIO CENTRUM</div><div>PROJEKTUJEMY DROGI</div></div>		<div>STUDIO CENTRUM s.c. J.Kluska, J.Jońca ul. Narutowicza 34, 90-135 Łódź tel. 663 746 420; 504 221 778 jakub.jonca@gmail.com, jaroslaw.kluska@gmail.com www.studio-centrum.pl</div>		
ZAMAWIAJĄCY:				
		<div>Gmina Miasto Zgierz ul. Jana Pawła II 16 95-100 Zgierz</div>		
NAZWA OBIEKTU BUDOWLANEGO:		PRZEBUDOWA WEWNĘTRZNYCH CIĄGÓW KOMUNIKACYJNYCH PRZY ULICY PIĄTKOWSKIEJ W ZGIERZU NA TERENIE BYŁEJ JEDNOSTKI WOJSKOWEJ		
ADRES OBIEKTU BUDOWLANEGO:		ZGIERZ, UL. PIĄTKOWSKA		
JEDNOSTKA EWID., OBRĘB ORAZ NUMERY DZIAŁEK:		ZGIERZ, OBRĘB Z-113 NR EWID. DZIAŁEK: 274/14, 274/45		
PROJEKTANT:		NR UPRAWNIEN		PODPIS
mgr inż. Jakub Jońca		LOD/1870/PWOD/14		
ASYSTENT PROJEKTANTA:		NR UPRAWNIEN		PODPIS
mgr inż. Agnieszka Kruczek				
SPRAWDZAJĄCY:		NR UPRAWNIEN		PODPIS
mgr inż. Jarosław Kluska		LOD/2501/PWOD/14		
FAZA PROJEKTU:				
PROJEKT ARCHITEKTONICZNO-BUDOWLANY				
NAZWA RYSUNKU			BRANŻA	
PLAN WARSTWICOWY			DROGOWA	
NR RYSUNKU:	SKALA:	UMOWA NR:	DATA:	NR STR.:
6	1:500		KWIECIEŃ 2017	17
RYSUNEK NINIEJSZY STANOWI WŁASNOŚĆ STUDIO CENTRUM S.C. I NIE MOŻE BYĆ ZMIENIANY, KOPIOWANY, WYPOŻYCZANY ANI PRZEKAZYWANY STRONOM TRZECIM BEZ WCZĘSZNIEJSZEJ PISEMNEJ ZGODY STUDIO CENTRUM S.C.				