

Z up. STAROSTY

Ryszard Czerniewski

woj. łódzkie GŁÓWNY BIURO MIASTA

pow. zgierski

m. Zgierz

obręb Z - 128 działka 42/5

ul. Dąbrowskiego 21

STAROSTA ZGIERSKI
ul. Sadowa 6A, 95-100 Zgierz
56 05 550.00
45 22 100.00

Niniejszy projekt budowlany
stanowi integralną część
decyzji nr 336/2014 z dnia 18 MAR 2014

PROJEKT ZAGOSPODAROWANIA DZIAŁKI MUZEUM MIASTA ZGIERZA, ZGIERZ UL. J. H. DĄBROWSKIEGO 21 NR EWIDENCYJNY DZIAŁKI 42/5

LEGENDA : DO PROJEKTU ZAGOSPODAROWANIA
DO DECYZJI NR 2041/09 Z DNIA 13.11.2009

skala 1 : 500

MAPA SYTUACYJNO-WYSOKOŚCIOWA do celów projektowych

Skala 1: 500

Opracowano na podstawie mapy zasadniczej m. Zgierz sekcja
nr 112.432.2214, 112.432.2232, danych z ewidencji gruntów obręb
Z - 128 oraz pomiaru własnego wykonanego w listopadzie 2008 roku.

Usługi Geodezyjne - Zbigniew Zawieja

Pracownia: 95-100 Zgierz pl. Jana Pawła II nr 3 tel. (0-42) 716-13-26.

Geodeta Uprawniony

Zbigniew Zawieja
Rej.GUG i K. 1303

Zgierz dn. 14.11.2008 r.

L.k.s.rob. 1106

UWAGA

Na mapie uwidoczniono przebieg przewodów
pomierzonych w trybie Zarządzenia Nr 8/79 Prezydenta m. Łodzi,
z dnia 03.05.79 r. oraz na podstawie udostępnionych przez gestorów
sieci dokumentacji archiwalnych. Za brak przewodów na mapie, nie-
zgłoszonych do inwentaryzacji lub nieudostępnionych przez gestorów,
wykonawca nie ponosi odpowiedzialności.

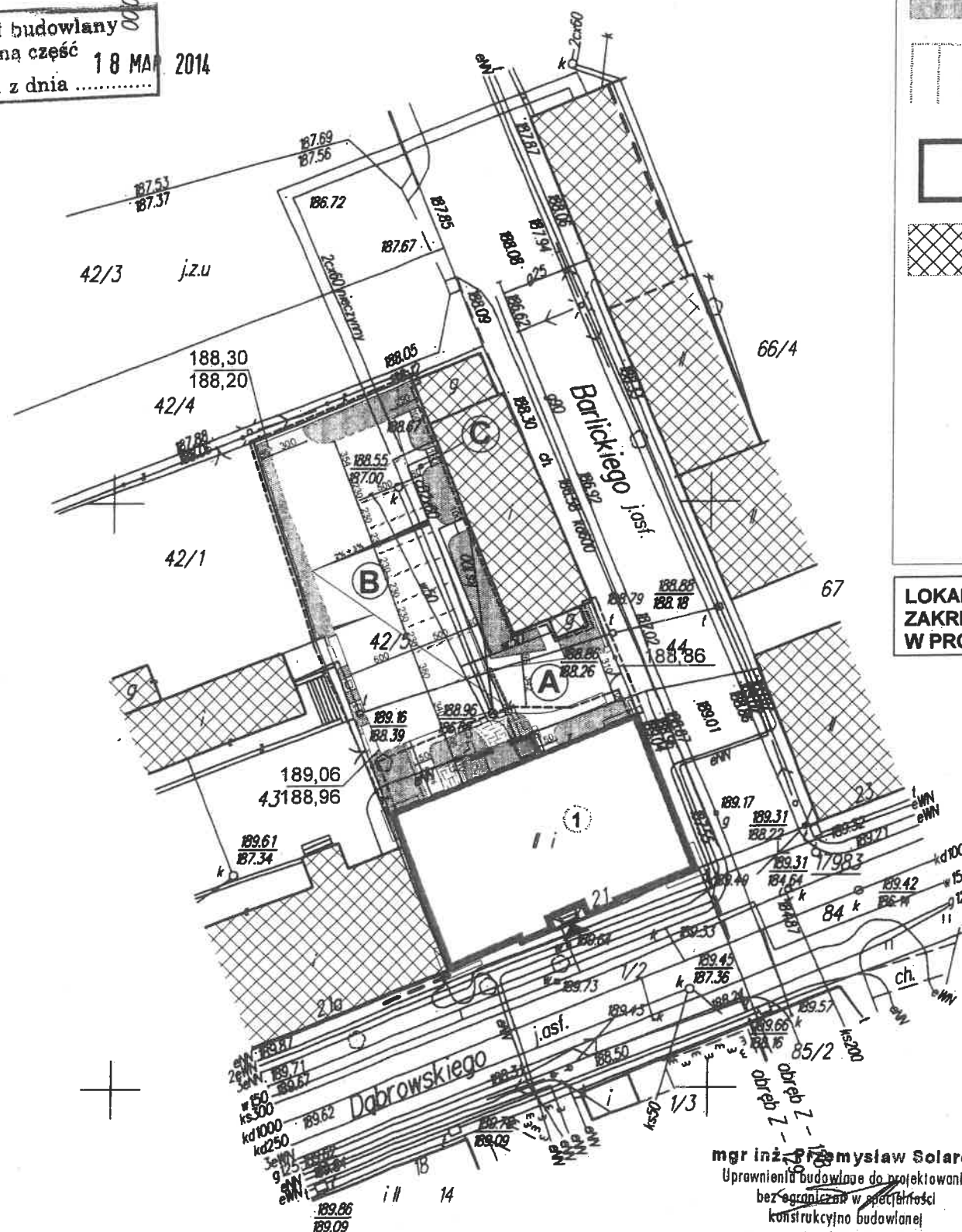

	TEREN ZIELONY
	MIEJSCA PARKINGOWE
	BUDYNEK MUZEUM PODLEGAJĄCY OPRACOWANIU
	ISTNIEJĄCE BUDYNKI
	NAWIERZCHNIA ZJAZDU
	NAWIERZCHNIA PARKINGU
	NAWIERZCHNIA CHODNIKA
	GRANICA OPRACOWANIA objęte pozwoleniem na budowę nr
	GRANICA OPRACOWANIA

LOKALIZACJA PRAC BUDOWLANYCH OBJĘTYCH
ZAKRESEM OPRACOWANIA
W PROJEKcie ZAMIENNYM

27.11.2008
11369/2008
i zaewidencjonowania i opłat.
Niniejsza mapa służy do celów projektowych.
Projektowane obiekty budowlane
wymagające pozwolenia na budowę
podlegają wytyczeniu i inwentaryzacji powykonawczej
przez jednostki uprawnione do wykonywania
prac geodezyjnych.

27.11.2008
Kryszna
CHILEWSKA - GRABARA
ARCHITEKT
Nr upr. 285/94/WŁ
z 52 ust. 1; 55 ust. 1 p.1

PROJEKT ZAMIENNY PRACOWNIA ARCHITEKTONICZNA M

91-712 Łódź, ul. Nowopolska 16/1, tel. 656-23-69

Temat:	PROJEKT WYKONAWCZY DROGOWY DLA MUZEUM MIASTA ZGIERZA WRAZ Z ZAGOSPODAROWANIEM DZIAŁKI ZGIERZ, UL. J. H. DĄBROWSKIEGO 21 NR EWIDENCYJNY DZIAŁKI 42/5
Inwestor:	MUZEUM MIASTA ZGIERZA ZGIERZ, UL. J. H. DĄBROWSKIEGO 21
Projektant:	mgr inż. arch. Małgorzata Chilewska-Grabara 285/94/WŁ
Sprawdzający:	mgr inż. arch. Grażyna Uliśiak 191/91/WŁ
KONSTRUKCJA:	mgr inż. Przemysław Solarek ŁÓD/BO/0695/02
Temat rys:	MAPA LOKALIZACYJNA
Faza:	PROJ. BUDOWLANY
Branża:	DROGI
Data:	05.2009
Skala:	1:500
Nr rys:	1

UWAGA:
WSZYSTKIE ISTNIEJĄCE PRZYŁĄCZA
WRAZ Z INSTALACJAMI DOZIEMNYMI
NIE PODLEGAJĄ OPRACOWANIU.

mgr inż. Przemysław Solarek
Uprawnienia budowlane do projektowania
bez ograniczeń w spec. branżach
konstrukcyjno-budowlanej
nr ewid. 215/01/WŁ

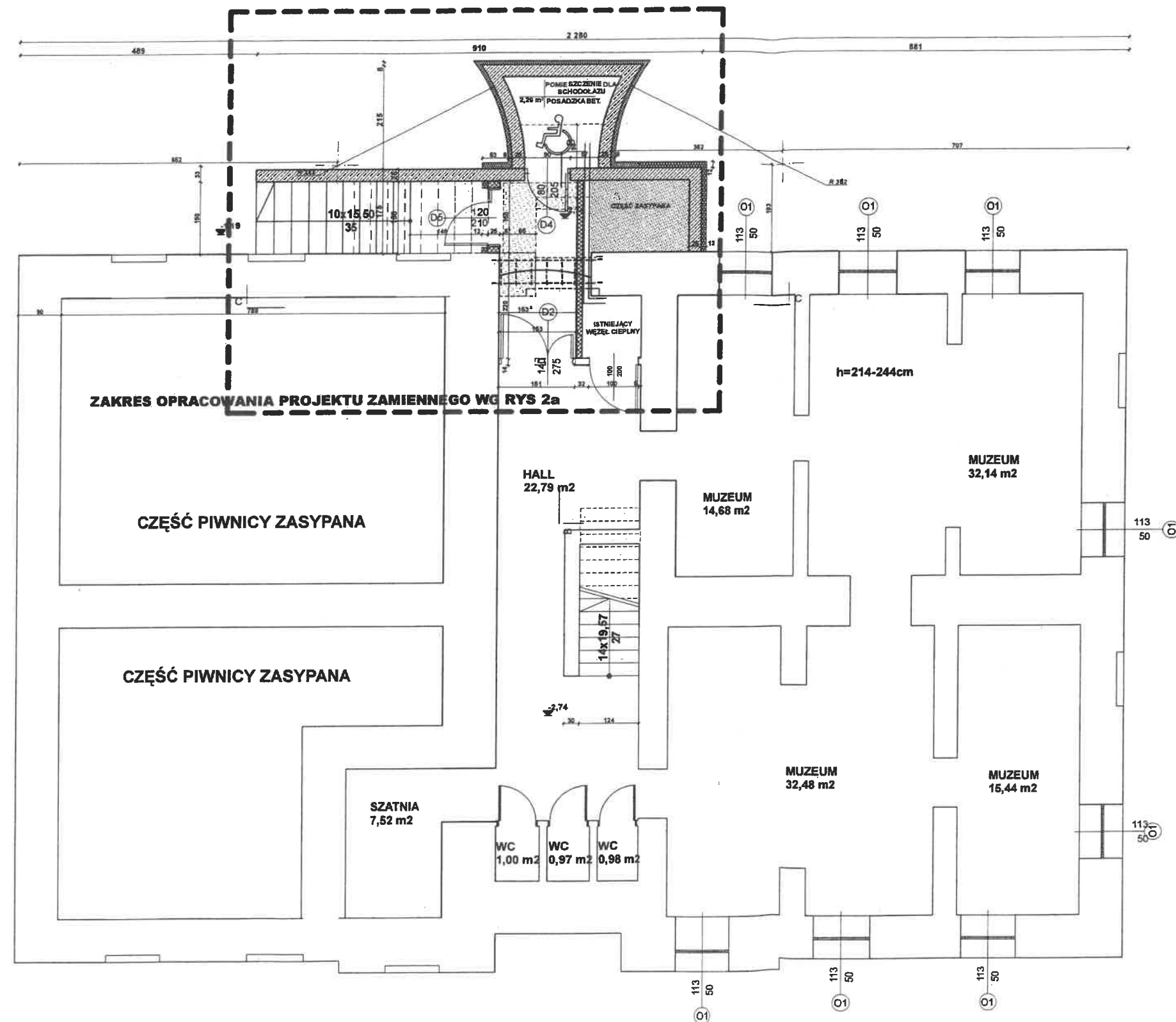

mgr inż. Przemysław Solarek
Uprawnienia budowlane do projektowania
bez ograniczeń w specjalności
konstrukcyjno-budowlanej
nr swid. 215/01/WŁ

MAŁGORZATA
CHILEWSKA - GRABARA
ARCHITĘKT
Nr upr. 285/94/WŁ
z § 2 ust. 1; § 5 ust. 1 p. 1

PROJEKT ZAMIENNY

PRACOWNIA ARCHITEKTONICZNA M

91-712 Łódź, ul. Nowopolska 16/1, tel. 656-23-69

Temat: PROJEKT REMONTU, PRZEBUDOWY I TERMOMODERNIZACJI BUDYNKU
MUZEUM MIASTA ZGIERZA WRAZ Z ZAGOSPODAROWANIEM DZIAŁKI
ZGIERZ, UL. J. H. DĄBROWSKIEGO 21
NR EWIDENCYJNY DZIAŁKI 42/5

Inwestor: MUZEUM MIASTA ZGIERZA
ZGIERZ, UL. J. H. DĄBROWSKIEGO 21

Projektant: mgr inż. arch. Małgorzata Chilewska-Grabara 285/94/WŁ
Sprawdzający: mgr inż. arch. Grażyna Uliśiak 191/91/WŁ

KONSTRUKCJA: mgr inż. Przemysław Solarek 215/01/WŁ

Temat rys.: RZUT PIWNIC

Faza: PROJ. WYKONAWCZY Branża: ARCHITEKTURA Data: 12.2013r. Skala: 1:100 Nr rys.: 2

PRAWA AUTORSKIE ZASTRZEŻONE

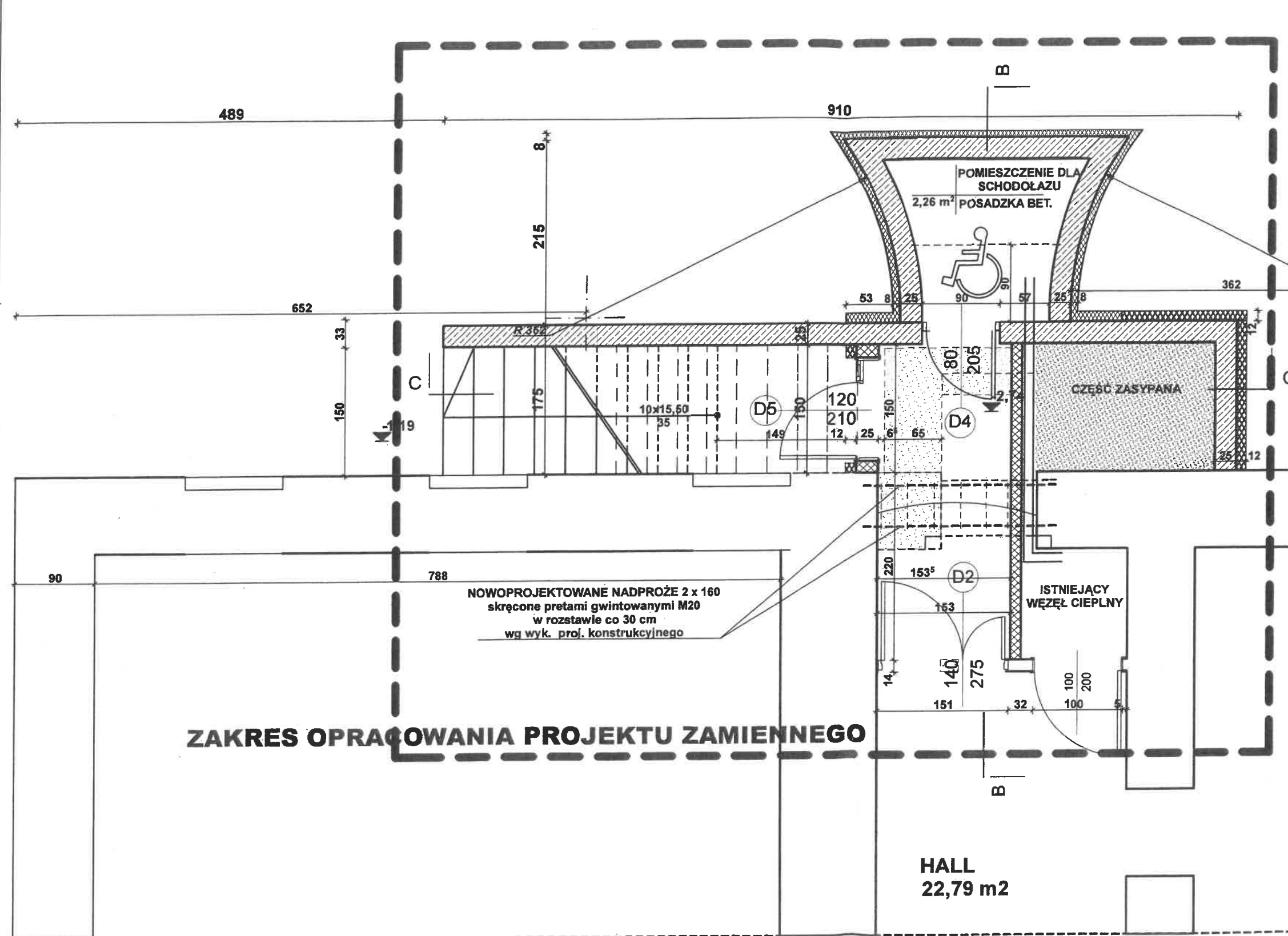

MAŁGORZATA
CHILEWSKA - GRABARA
ARCHITECT
Nr upr. 285/94/WŁ
z § 2 ust. 1; § 5 ust. 1 p. 1

mgr inż. Przemysław Solarek Upewnienie budowlane do projektowania bez ograniczeń w specjalności konstrukcyjno-budowlanej nr ewid. 215/01/WŁ				
PROJEKT ZAMIENNY				
PRACOWNIA ARCHITEKTONICZNA M				
91-712 Łódź, ul. Nowopolska 16/1, tel. 656-23-69				
Temat: PROJEKT REMONTU, PRZEBUDOWY I TERMOMODERNIZACJI BUDYNKU MUZEUM MIASTA ZGIERZA WRAZ Z ZAGOSPODAROWANIEM DZIAŁKI ZGIERZ, UL. J. H. DĄBROWSKIEGO 21 NR EWIDENCYJNY DZIAŁKI 42/5				
Inwestor: MUZEUM MIASTA ZGIERZA ZGIERZ, UL. J. H. DĄBROWSKIEGO 21				
Projektant: mgr inż. arch. Małgorzata Chilewska-Grabara 285/94/WŁ Sprawdzający: mgr inż. arch. Grażyna Uliński 191/91/WŁ				
Konstrukcja: mgr inż. Przemysław Solarek 215/01/WŁ				
Temat rys: RZUT PIWNIC				
Faza: PROJ. WYKONAWCZY	Branża: ARCHITEKTURA	Data: 12.2013	Skala: 1:50	Nr rys. 2a

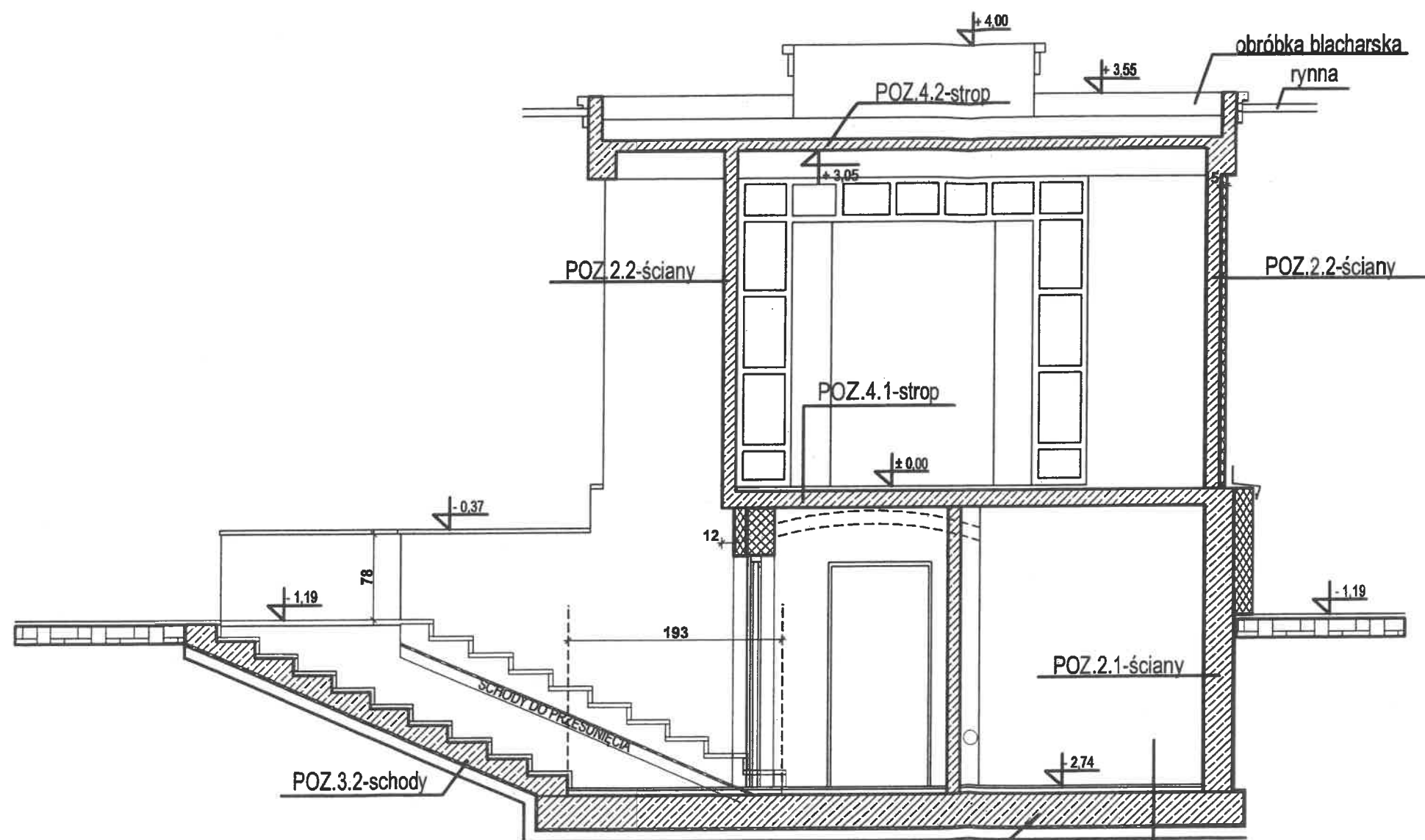

POZ.1-fundament

płytki gres
 wylewka cementowa gr.5cm
 płyta żelbetowa gr.30cm
 papa termozgrzewalna
 chudy beton 10cm

MALGORZATA
 CHILEWSKA - GRABARA
 ARCHITEKT
 Nr upr. 285/94/WŁ
 z § 2 ust. 1; § 5 ust. 1 p. 1

mgr inż. Przemysław Solarek
 Uprawnienia budowlane do projektowania
 bez ograniczeń w specjalności
 konstrukcyjno-budowlanej
 nr ewid. 215/01/WŁ

PROJEKT ZAMIENNY

PRACOWNIA ARCHITEKTONICZNA M

91-712 Łódź, ul. Nowopolska 16/1, tel. 656-23-69

Temat: PROJEKT REMONTU, PRZEBUDOWY I TERMOMODERNIZACJI BUDYNKU
 MUZEUM MIASTA ZGIERZA WRAZ Z ZAGOSPODAROWANIEM DZIAŁKI
 ZGIERZ, UL. J. H. DĄBROWSKIEGO 21
 NR EWIDENCYJNY DZIAŁKI 42/5

inwestor: MUZEUM MIASTA ZGIERZA
 ZGIERZ, UL. J. H. DĄBROWSKIEGO 21

Projektant: mgr inż. arch. Malgorzata Chilewska-Grabara 285/94/WŁ
 Sprawdzający: mgr inż. arch. Grażyna Uliśiak 191/91/WŁ

Konstrukcja: mgr inż. Przemysław Solarek 215/01/WŁ

Temat rys. PRZĘKROJ C - C

Faza: PROJ. WYKONAWCZY
 Branża: ARCHITEKTURA
 Data: 12.2013r.
 Skala: 1:50
 Nr.rys. 5



ELEVACJA BEZ ZMIAN ZGODNIE Z PROJEKTEM PODSTAWOWYM

MAŁGORZATA
CHILEWSKA - GRABARA
ARCHITECT
Nr upr. 285/94/WŁ
z § 2 ust. 1; § 5 ust. 1 p. 1

Przemysław Solarek
Uprawnienia budowlane do projektowania
bez ograniczeń w specjalności
konstrukcyjno-budowlanej
nr ewid. 215/01/WŁ

PROJEKT ZAMIENNY

PRACOWNIA ARCHITEKTONICZNA M

91-712 Łódź, ul. Nowopolska 16/1, tel. 656-23-69

Temat: PROJEKT REMONTU, PRZEBUDOWY I TERMOMODERNIZACJI BUDYNKU
MUZEUM MIASTA ZGIERZA WRAZ Z ZAGOSPODAROWANIEM DZIAŁKI
ZGIERZ, UL. J. H. DĄBROWSKIEGO 21
NR EWIDENCYJNY DZIAŁKI 42/5

Inwestor: MUZEUM MIASTA ZGIERZA
ZGIERZ, UL. J. H. DĄBROWSKIEGO 21

Projektant: mgr inż. arch. Małgorzata Chilewska-Grabara 285/94/WŁ
Sprawdzający: mgr inż. arch. Grażyna Ulisiak 191/91/WŁ

Konstrukcja: mgr inż. Przemysław Solarek 215/01/WŁ

Temat rys: ELEVACJA PD-WSCH

Faza:	Branża:	Data:	Skala:	Nr rys:
PROJ. BUDOWLANY	ARCHITEKTURA	03.2009	1:100	6

PRAWA AUTORSKIE ZASTRZEŻONE



MALGORZATA
 CHILEWSKA - GRABARA
 ARCHITECT
 Nr upr. 285/94/WŁ
 z § 2 ust. 1; § 5 ust. 1 p. 1

mgr inż. Przemysław Solarek
 Uprawnienia budowlane do projektowania
 bez ograniczeń w specjalności
 konstrukcyjno-budowlanej
 nr ewid. 215/01/WŁ

PROJEKT ZAMIENNY

PRACOWNIA ARCHITEKTONICZNA M
 91-712 Łódź, ul. Nowopolska 16/1, tel. 656-23-69

Temat: PROJEKT REMONTU, PRZEBUDOWY I TERMOMODERNIZACJI BUDYNKU
 MUZEUM MIASTA ZGIERZA WRAZ Z ZAGOSPODAROWANIEM DZIAŁKI
 ZGIERZ, UL. J. H. DĄBROWSKIEGO 21
 NR EWIDENCYJNY DZIAŁKI 42/6

Inwestor: MUZEUM MIASTA ZGIERZA
 ZGIERZ, UL. J. H. DĄBROWSKIEGO 21

Projektant: mgr inż. arch. Małgorzata Chilewska-Grabara 285/94/WŁ
 Sprawdzający: mgr inż. arch. Grażyna Ulisiak 191/91/WŁ

Konstrukcja: mgr inż. Przemysław Solarek 215/01/WŁ

Temat rys: **ELEWACJA PN-WSCH**

Faza: PROJ. BUDOWLANY Branża: ARCHITEKTURA Data: 03.2009r. Skala: 1:100 Nr rys: 1

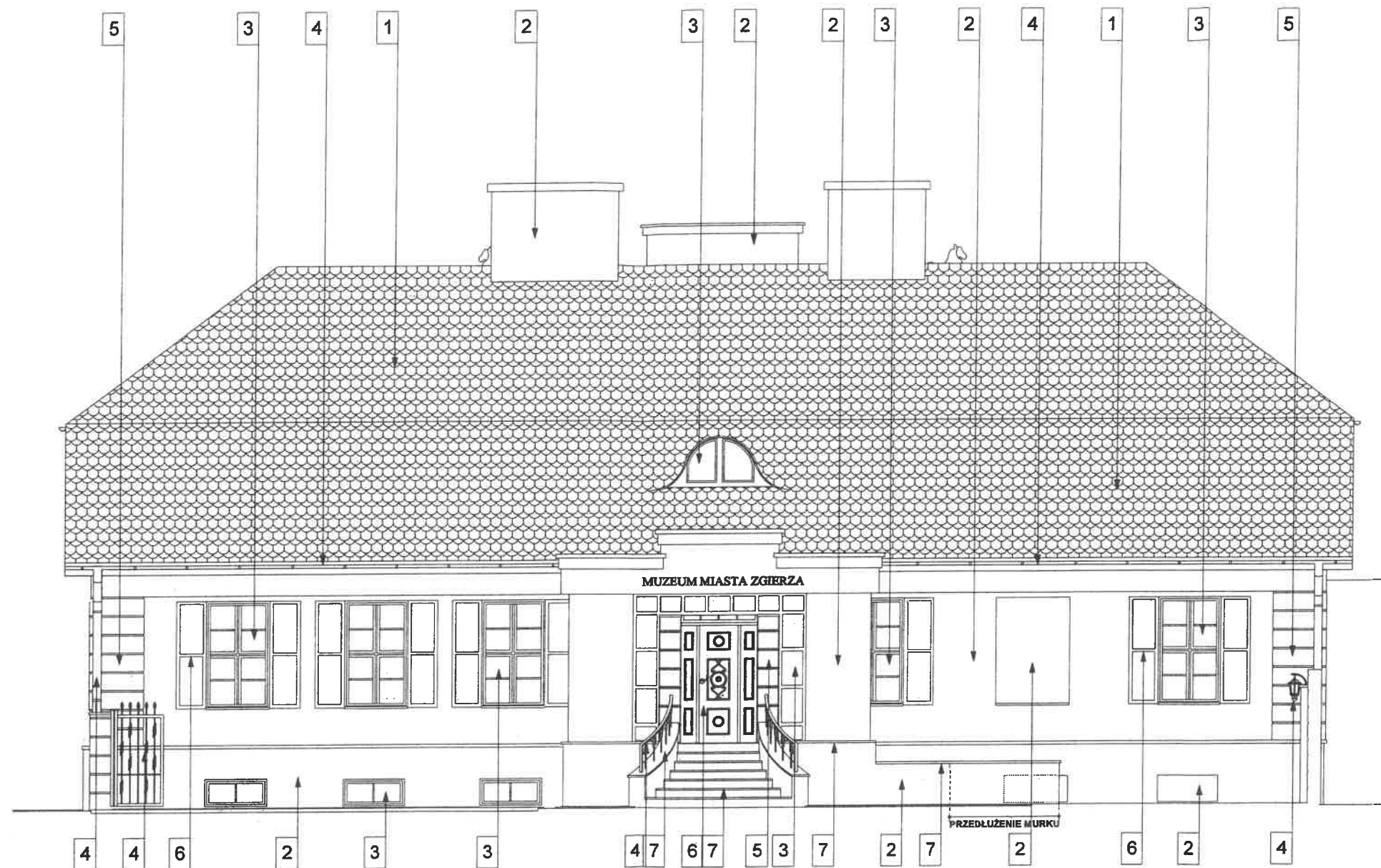

ELEWACJA BEZ ZMIAN ZGODNIE Z PROJEKTEM PODSTAWOWYM

MAŁGORZATA
CHILEWSKA - GRABARA
ARCHITEKT
Nr upr. 285/94/WŁ
z § 2 ust. 1; § 5 ust. 1 p. 1

mgr inż. Przemysław Solarek
Uprawnienia budowlane do projektowania
bez ograniczeń w specjalności
konstrukcyjno-budowlanej
nr ewid. 215/01/WŁ

PROJEKT ZAMIENNY

PRACOWNIA ARCHITEKTONICZNA M

91-712 Łódź, ul. Nowopolska 16/1, tel. 656-23-69

Temat: PROJEKT REMONTU, PRZEBUDOWY I TERMOMODERNIZACJI BUDYNKU
MUZEUM MIASTA ZGIERZA WRAZ Z ZAGOSPODAROWANIEM DZIAŁKI
ZGIERZ, UL. J. H. DĄBROWSKIEGO 21
NR EVIDENCYJNY DZIAŁKI 42/6

Inwestor: MUZEUM MIASTA ZGIERZA
ZGIERZ, UL. J. H. DĄBROWSKIEGO 21

Projektant: mgr inż. arch. Małgorzata Chilewska-Grabara 285/94/WŁ
Sprawdzający: mgr inż. arch. Grażyna Ulisiak 191/91/WŁ

Konstrukcja: mgr inż. Przemysław Solarek 215/01/WŁ

Temat rys. ELEWACJA PN-ZACH

Faza: PROJ. BUDOWLANY Branża: ARCHITEKTURA Data: 03.2009 Skala: 1:100 Nr rys. 8

PRAWA AUTORSKIE ZASTRZEŻONE

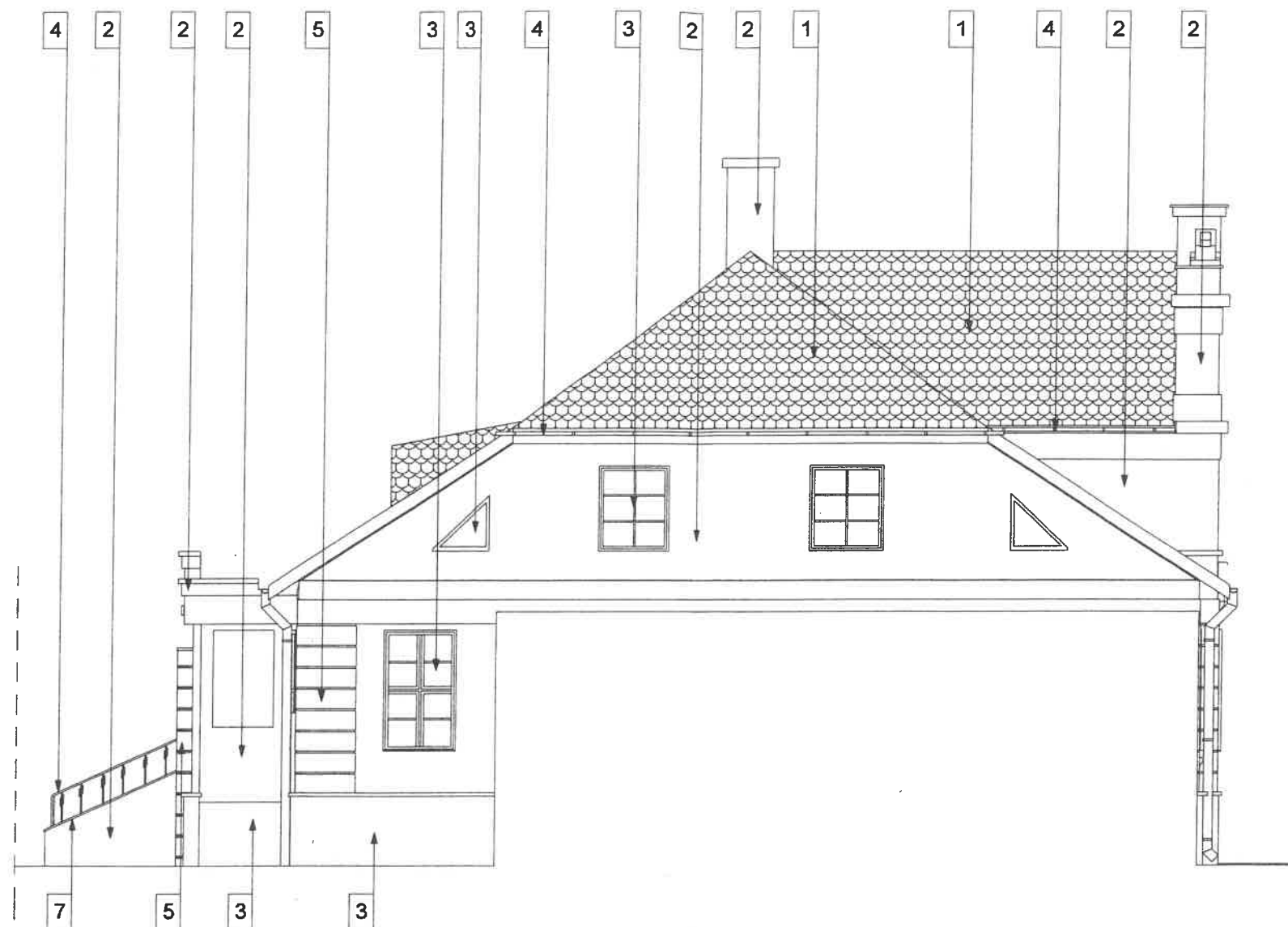

ELEWACJA BEZ ZMIAN ZGODNIE Z PROJEKTEM PODSTAWOWYM

WALIGORDA
CHILEWSKA - GRABARA
ARCHITECT
Nr upr. 285/94/WŁ
z § 2 ust. 1; § 5 ust. 1 p. 1

mgr inż. Przemysław Solarek
Uprawnienia budowlane do projektowania
bez ograniczeń w specjalności
konstrukcyjno-budowlanej
nr ewid. 215/01/WŁ

PRAWA AUTORSKIE ZASTRZEŻONE	PROJEKT ZAMIENNY				
	PRACOWNIA ARCHITEKTONICZNA M				
	91-712 Łódź, ul. Nowopolska 16/1, tel. 656-23-69				
	Temat: PROJEKT REMONTU, PRZEBUDOWY I TERMOMODERNIZACJI BUDYNKU MUZEUM MIASTA ZGIERZA WRAZ Z ZAGOSPODAROWANIEM DZIAŁKI ZGIERZ, UL. J. H. DĄBROWSKIEGO 21 NR EWIDENCYJNY DZIAŁKI 42/5				
	Inwestor: MUZEUM MIASTA ZGIERZA ZGIERZ, UL. J. H. DĄBROWSKIEGO 21				
	Projektant: mgr inż. arch. Małgorzata Chilewska-Grabara 285/94/WŁ				
	Sprawdzający: mgr inż. arch. Grażyna Ulisiak 191/91/WŁ				
	Konstrukcja: mgr inż. Przemysław Solarek 215/01/WŁ				
	Temat rys: ELEWACJA PD-ZACH				
	Faza: PROJ. BUDOWLANY	Branża: ARCHITEKTURA	Data: 03.2009r.	Skala: 1:100	Nr rys: 9